

広島県 特別号



青果

畜産

水産

日配

グローサリー

スイーツ・菓子

冷凍食品

ひろしまの
ええもん

110 件
掲載

ウェブサイトからもご覧いただけます

<http://buyersguide.jp>

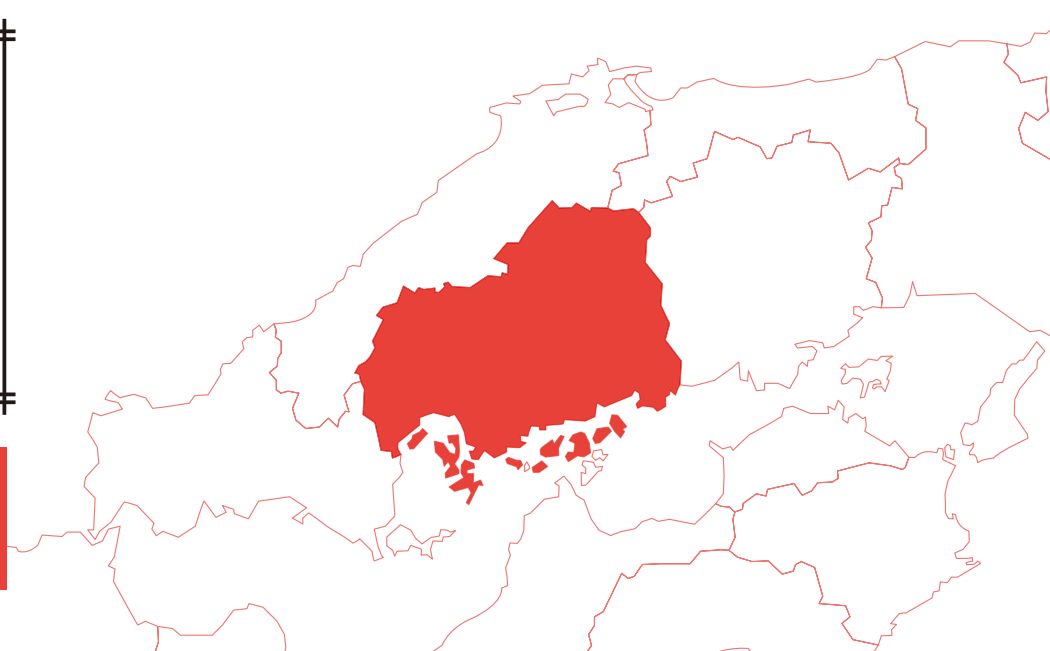

バイヤーズガイド

© 株式会社バイヤーズ・ガイド

※本文掲載の記事・写真・図表の無断転載を禁じます。

広島県の食材・食品特別号

広島県の食材・食品情報 110

青果	
瀬戸田レモン	3
広島名産 祇園坊干し柿	3
畜産	
若鳥の手羽 (1本入り)	3
若鳥の手羽 (5本入り)	3
とり皮	3
せんじ肉	3
せんじ肉豚ハラミ黒胡椒	3
せんじ肉砂ずり	3
スパイシーせんじ肉	4
水産	
広島産冷凍かき	4
広島能美産大粒カキフライ (240g・小売店向け)	4
広島能美産大粒カキフライ (200g・量販店向け)	4
倉橋島のちりめん 50g	4
山椒ちりめん	4
さより塩干し	4
かぎれもん	4
金の牡蠣	5
銀の牡蠣	5
赤ワインに合う 燻製牡蠣のオリーブオイル漬け	5
白ワインに合う 燻製牡蠣のガーリックオイル漬け	5
地御前 (じごぜん) かきとしょうがのぶっかけ	5
地御前 (じごぜん) かきの燻製	5
地御前 (じごぜん) かき浜焼風	5
地御前 (じごぜん) かきのガーリックオイル	5
牡蠣バジルオイル漬け 瓶	6
かきアヒージョ	6
国産さざみ穴子	6
日記	
わかみず	6
広島産かき入り海鮮茶碗蒸し	6
瀬戸内海産はも入り海鮮茶碗蒸し	6
唐麴 (からめん)	6
広島茶漬 250g	6
安藝菜 (あきな)	7
グローサリー	
広島産焼海苔 5枚	7
漁師のまかない海苔	7
さるかに合戦	7
ごはんがおいしい生姜	7
秀峰白みそ	7
カップ入りいりこみそ	7
鯉ふりだしかきエキス入り 30袋入	7
牡蠣だし 30包入 (安芸灘いりこ入り)	8
牡蠣だし 3包入 (安芸灘いりこ入り)	8
寺岡家のレモンぼんず	8
生七味	8
レモスコ	8
かき屋のかきまるごとオイスターソース	8
青辛味 (あおからみ)	8
大葉農家さんがつくった大葉ノンオイルドレッシング	8
さつまいも広島レモン煮	9
やきごめ	9
手延べ藻塩めん	9
瀬戸内レモンとみかんのほちみつ	9
ぎゅっと大長みかん 100%	9
はっさくの果汁	9
レモンの泉	9
世羅っとした梨ランニングウォーター	9
あま酒 (ノンアルコール)	10
香味甘酒	10
美湯 (みとう) の天然水	10
レモネードベース	10
レモンジンジャーベース	10
ふるさとレモン	10
レモ缶 宮島ムール貝のオリーブオイル漬け藻塩レモン風味	10
広島県産小鯛使用 オイルサーディン	10
レンジで簡単調理 あなごめし	11
レンジで簡単調理 かきめし	11
辛辛つけ麺	11
広島ラーメン	11
ぶち旨 汁なし担々麺	11
即席かきだし入りみそ汁	11
尾道ラーメン 2食箱	11
広島れもん鍋のもと	11
かきの土手鍋	12
雄節花かつお 32g	12
米粉でから揚げ	12
青きな粉	12
スイーツ・菓子	
はっさくブディング	12
はっさくブディング 3個入	12
自然派レモンケーキ	12
れもんけーき 3個入	12
瀬戸田レモンケーキ島ごころ 3個入	13
すっばい瀬戸田レモンケーキ	13
れもんケーキ	13
広島瀬戸田檸檬ケーキ	13
お宝れもんケーキ紅茶	13
いちじくケーキ	13
瀬戸田レモン焼きドーナツ 6個セット	13
贅沢抹茶満月	13
牡蠣まるごとせんべい 袋	14
かきせんべい (2枚×5袋)	14
レモンのど飴	14
生サブレ 広島レモン味	14
酒蔵通りの甘酒たると	14
れもんげ	14
レモンすこんぶ	14
瀬戸内レモンかりんとう	14
イカ天瀬戸内れもん味	15
やわらかいいか天	15
ぶちうまーいか天	15
因島のはっさくビール	15
がじゅり!	15
柚子びいーる	15
カシューナッツ醤油豆 (しょうゆ味)	15
カケテル豆	15
桜南 ひやしあめ	16
瀬戸内産 レモン果汁入りひやしあめ	16
冷凍食品	
冷凍お好み焼「お好み村」小ぶりサイズ 250g×2枚入り	16
広島名物お好み焼き麗ちゃん 肉玉そばイカ天入り	16
みっちゃん総本店 広島流お好み焼 そば肉玉子入り	16
肉玉そばイカ天入り	16

瀬戸田レモン

卸 小売 その他

三原農業協同組合

4908665051022

農薬、化学肥料を通常の50%以下に抑えて栽培されたレモン「エコレモン」を使用しています。輪切りのレモンをはちみつシロップに漬け込みました。レモンに苦味がなく、そのまま食べられます。レモン2個分の輪切りと、1個分の果汁が入っています。レモンの酸っぱさとはちみつの甘さが絶妙です。



希望小売価格：1,420円 原材料：果糖ぶどう糖液糖、レモン、はちみつ、レモン果汁、酸化防止剤(ビタミンC) 主原料産地：レモン(広島県尾道市瀬戸田町産) 内容量：470g 最低納品単位：2ケース 賞味期限：1年 最もおいしい時期：通年 保存温度帯：常温 リードタイム：5日 ケースサイズ：30×33.5×15cm ケース重量：11.1kg 問合せ：せとだ直販センター 土井 博典 TEL：0845-27-3994 E-mail：chokuhan@jamihara.or.jp

広島名産 祇園坊干し柿

百貨店 小売 その他

つなみ和の里生産組合

4580128011196

一粒が大きく、熟したジャムのような口当たりの干し柿です。



希望小売価格：540円 原材料：柿 主原料産地：広島県安芸太田町津浪 内容量：60～80g 賞味期限：120日 最もおいしい時期：11月～3月 保存温度帯：常温 リードタイム：1週間 問合せ：中本 正廣 TEL：0826-25-0222 E-mail：nagominosato@email.plala.or.jp



若鳥の手羽(1本入り)

卸 スーパー 小売 その他 業務用

株式会社オオニシ

4906178020016

ガーリック風味で味付け。一度はまるとやめられない商品です。真空パックで低温殺菌しており、賞味期限が4カ月と、日保ちがする商品です。



希望小売価格：127円 原材料：鶏肉、大豆油、食塩、ガーリック、調味料(アミノ酸等) 主原料産地：ブラジル、日本 内容量：1本入り 最低納品単位：1ケース 賞味期限：120日 保存温度帯：常温 リードタイム：5日 ケースサイズ：44×28.5×29cm ケース重量：4kg 問合せ：大西 貴明 TEL：0848-23-9571 E-mail：onishi@broiler.jp

若鳥の手羽(5本入り)

卸 スーパー 小売 その他 業務用

株式会社オオニシ

4906178706217

ガーリック風味で味付け。一度はまるとやめられない商品です。真空パックで低温殺菌しており、賞味期限が4カ月と、日保ちがする商品です。



希望小売価格：637円 原材料：鶏肉、大豆油、食塩、ガーリック、調味料(アミノ酸等) 主原料産地：ブラジル、日本 内容量：5本入り 最低納品単位：1ケース 賞味期限：120日 保存温度帯：常温 リードタイム：5日 ケースサイズ：44×28.5×29cm ケース重量：4kg 問合せ：大西 貴明 TEL：0848-23-9571 E-mail：onishi@broiler.jp



とり皮

卸 スーパー 小売 その他 業務用

株式会社オオニシ

4906178020030

ガーリック風味のとり皮です。ビールのおともにぴったりの逸品です。



希望小売価格：108円 原材料：鶏肉(国産)、大豆油、食塩、ガーリック、調味料(アミノ酸等) 主原料産地：日本 内容量：13g 最低納品単位：1ケース 賞味期限：120日 保存温度帯：常温 リードタイム：5日 ケースサイズ：42×38×32cm ケース重量：2.9kg 問合せ：大西 貴明 TEL：0848-23-9571 E-mail：onishi@broiler.jp

せんじ肉

卸 スーパー 百貨店 その他

大黒屋食品株式会社

4974953110030

国産の豚胃を一口サイズにし、塩味で風味豊かに仕上げました。噛めば噛むほど旨みが出る、味わい深いおつまみです。



希望小売価格：324円 原材料：豚胃、植物油、食塩、調味料(アミノ酸等)(原材料の一部に大豆を含む) 主原料産地：日本 内容量：45g 賞味期限：120日 最もおいしい時期：通年 保存温度帯：常温 販売エリア制限：沖縄・北海道 リードタイム：3日 ケースサイズ：31×21×11.5cm ケース重量：1.3kg 問合せ：石原 達也 TEL：082-271-6351 E-mail：chinmi@daikokuya-hr.co.jp

せんじ肉豚ハラミ黒胡椒

卸 スーパー 百貨店

大黒屋食品株式会社

4974953153198

国産の豚胃を一口サイズにし、ペパーソルトでスパイシーに味付けしました。噛めば噛むほど旨みが出る、味わい深いおつまみです。



希望小売価格：324円 原材料：豚ハラミ肉、植物油、食塩、香辛料、粉末味噌、粉末醤油、ブラックペッパー、調味料(アミノ酸等)(原材料の一部に小麦・大豆を含む) 主原料産地：国内、アメリカ 内容量：45g 賞味期限：120日 最もおいしい時期：通年 保存温度帯：常温 販売エリア制限：沖縄・北海道 リードタイム：3日 ケースサイズ：31×21×11.5cm 問合せ：石原 達也 TEL：082-271-6351 E-mail：chinmi@daikokuya-hr.co.jp

せんじ肉砂ずり

卸 スーパー 百貨店

大黒屋食品株式会社

4974953109959

新鮮な砂肝を高温の植物油で揚げにし、旨みを凝縮させました。しっかりとした歯ごたえと、噛めば噛むほどの旨み特徴の味わい深いおつまみです。



希望小売価格：324円 原材料：鶏砂肝、植物油、食塩、調味料(アミノ酸等)(原材料の一部に大豆を含む) 主原料産地：国内、ブラジル 内容量：45g 賞味期限：120日 最もおいしい時期：通年 保存温度帯：常温 販売エリア制限：沖縄・北海道 リードタイム：3日 ケースサイズ：31×21×11.5cm ケース重量：1.3kg 問合せ：石原 達也 TEL：082-271-6351 E-mail：chinmi@daikokuya-hr.co.jp

マークの見方

外食 外食 中食 卸 卸売 メーカー スーパー スーパーマーケット 百貨店 百貨店 その他 小売 レジャー ホテル・宴会・レジャー その他 業務用対応可 ギフト対応可

青果 畜産

スパイシーせんじ肉

卸 スーパー 百貨店

大黒屋食品株式会社

4974953110047

国産の豚胃を一口サイズにし、ペーパーソルトでスパイシーに味付けしました。噛めば噛むほど旨みが出る、味わい深いおつまみです。



希望小売価格：324円 原材料：豚胃、植物油、ペーパーソルト(食塩、香辛料、粉末味噌、粉末醤油)、調味料(アミノ酸等)(原材料の一部に小麦・大豆を含む) 主原料産地：日本 内容量：45g 賞味期限：120日 最もおいしい時期：通年 保存温度帯：常温 販売エリア制限：沖縄・北海道 リードタイム：3日 ケースサイズ：31×21×11.5cm ケース重量：1.3kg 問合せ：石原 達也 TEL：082-271-6351 E-mail：chinmi@daikokuya-hr.co.jp

広島産冷凍かき

卸 百貨店 ギフト

広島県漁業協同組合連合会

4966545447037

最も身入りの良くなる1～5月の広島かきを原料に使用。冷凍庫の中でも保存しやすいサイズです。中身のかきは大粒で身がたっぷり。簡単調理で便利な商品です。



希望小売価格：756円 原材料：広島県産かき(むき身) 主原料産地：かき(広島県) 内容量：300g 最低納品単位：1ケース 賞味期限：1年 保存温度帯：冷凍 リードタイム：5日 ケースサイズ：38.5×28×26cm ケース重量：11kg 問合せ：井上 憲一郎 TEL：082-278-5115 E-mail：chokuhan@hs-gyoren.jp

広島能美産大粒カキフライ(240g・小売店向け)

卸 百貨店 ギフト

広島県漁業協同組合連合会

4966545131080

最も身入りの良くなる1～5月の広島かきを原料に使用。広島県能美島周辺に産地を限定しています。かきの風味を生かすために、あっさりとした味付けに仕上げました。



希望小売価格：540円 原材料：かき(広島県産)、衣(パン粉、小麦粉、でん粉、鶏卵、砂糖、食塩、全粉乳、植物油、植物性たん白、全卵粉、香辛料、動物油脂)、調味料(アミノ酸)、増粘多糖類、膨張剤、香辛料抽出物、(原材料の一部に大豆、豚肉を含む) 主原料産地：かき(広島県) 内容量：240g(8粒) 最低納品単位：1ケース 賞味期限：1年 保存温度帯：冷凍 問合せ：井上 憲一郎 TEL：082-278-5115 E-mail：chokuhan@hs-gyoren.jp

広島能美産大粒カキフライ(200g・量販店向け)

卸 スーパー その他

広島県漁業協同組合連合会

4966545131080

広島かきの最も身入りの良くなる1～5月のかきを原料に使用。広島県の能美島周辺に産地を限定しています。かきの風味を生かすために、あっさりとした味付けに仕上げました。量販店向けの量です。



希望小売価格：432円 原材料：かき(広島県産)、衣(パン粉、小麦粉、でん粉、鶏卵、砂糖、食塩、全粉乳、植物油、植物性たん白、全卵粉、香辛料、動物油脂)、調味料(アミノ酸)、増粘多糖類、膨張剤、香辛料抽出物、(原材料の一部に大豆、豚肉を含む) 主原料産地：かき(広島県) 内容量：200g(8粒) 最低納品単位：10ケース 賞味期限：1年 保存温度帯：冷凍 問合せ：坂本 晃雄 TEL：082-278-5115 E-mail：chokuhan@hs-gyoren.jp

倉橋島のちりめん50g

スーパー 百貨店 その他 小売 ギフト

有限会社石野水産

4571393307053

漁獲から一貫製造のちりめんです。絶妙な水分を残しているため、保存がききます。若い女性でも使いやすい、売場で目に留まりやすいデザインにしています。



希望小売価格：540円 原材料：片口いわし(広島県産)、食塩 主原料産地：広島県安芸海域 内容量：50g 最低納品単位：1ケース 賞味期限：60日 最もおいしい時期：6月～9月 保存温度帯：冷凍 販売エリア制限：北海道、沖縄以外【送料別途】 リードタイム：2営業日 ケースサイズ：29×39×30cm ケース重量：3.7kg 問合せ：石野 智恵 TEL：0823-54-150 E-mail：chie-isn@kichiama.com

山椒ちりめん

スーパー 百貨店 その他 小売

株式会社なだや

4904038014816

瀬戸内海産(広島県産)のちりめんを独自の製法でやわらかくし、みりんや醤油、山椒を混ぜ込みました。あっさりした醤油とピリッとした山椒の風味が食欲をかき立てます。



希望小売価格：540円 原材料：ちりめん(瀬戸内海産)、清酒、みりん、山椒、醤油、食塩、調味料(アミノ酸)、(原材料の一部に小麦、大豆を含む) 主原料産地：ちりめん(広島県) 内容量：100g 最低納品単位：4ケース 賞味期限：60日 最もおいしい時期：7月～10月 保存温度帯：冷蔵 リードタイム：関西以西は受注後3日着、関西以东は受注後4日着 ケースサイズ：26×38×13cm 問合せ：高橋 博之 TEL：0829-30-6211 E-mail：takahashi@nadayanet.jp

さより塩干し

百貨店 その他 小売

株式会社ウオヒサ

4971324069515

広島県鞆の浦で獲れたさよりを使用しています。瀬戸の旬味をお楽しみください。



希望小売価格：1,080円 原材料：さより(瀬戸内海)、食塩 主原料産地：瀬戸内海(鞆の浦) 内容量：100g 最低納品単位：20ケース 賞味期限：30日 最もおいしい時期：1～3月 保存温度帯：常温 リードタイム：10日 ケースサイズ：54×68×40cm ケース重量：125g 問合せ：阿藻 一浩 TEL：084-982-2772 E-mail：amo@uohisa.co.jp

かぎれもん

百貨店 その他 小売 その他

有限会社珍味処なかむら

4964767900002

広島産かきをじっくりと炊き上げ、広島産レモンを使用した自慢のレモン酢に漬込み、あっさりとした味に仕上げました。酒の肴にも最適ですが、野菜との相性が良いので、サラダの具材にも活用いただけます。



希望小売価格：1,026円 原材料：かき、しょう油、砂糖、レモン酢、酸味料、調味料(アミノ酸等)(原材料の一部に大豆、小麦を含む) 主原料産地：広島県 内容量：80g 最低納品単位：1ケース 賞味期限：120日 最もおいしい時期：5月～10月 保存温度帯：常温 リードタイム：受注後5日以内 ケースサイズ：39×42×14cm ケース重量：5.8kg 問合せ：中村 隆弘 TEL：082-295-6717 E-mail：tinmidokoro-nakamura@bridge.ocn.ne.jp

金の牡蠣

卸 スーパー 百貨店 その他小売 レジャー ギフト

株式会社広島かきドットコム

4580445640017

広島が誇る「広島牡蠣」のおいしさを最大限に引き出した商品です。保存料・化学添加物不使用。味付けは「醤油・みりん・酒」のみの黄金比で構成。当該レシピと特殊な加熱技術で、「広島牡蠣本来の旨み・おいしさ」を通常味わえる商品に仕上げました。



希望小売価格：1,620円 原材料：かき（広島県産）、食用ひまわり油、醤油、みりん、酒（原材料の一部に大豆、小麦を含む） 主原料産地：牡蠣（広島県） 内容量：100g（牡蠣80g、オイル他20g） 最低納品単位：1ケース（アソート可） 賞味期限：120日 保存温度帯：常温 リードタイム：2日（九州～中京）、3日（関東～北海道） ケースサイズ：30.5×45.5×15cm 問合せ：方井 周吾 TEL：082-258-2991 E-mail：info@h-kaki.com

銀の牡蠣

卸 スーパー 百貨店 その他小売 レジャー ギフト

株式会社広島かきドットコム

4580445640024

広島が誇る「広島牡蠣」のおいしさを最大限に引き出した商品です。保存料・化学添加物不使用。原材料は「広島県産牡蠣」のみ。特殊な加熱技術と製法で、「広島牡蠣本来の旨み・おいしさ」を通常味わえる商品に仕上げました。



希望小売価格：1,620円 原材料：かき（広島県産） 主原料産地：牡蠣（広島県） 内容量：80g 最低納品単位：1ケース（アソート可） 賞味期限：120日 保存温度帯：常温 リードタイム：2日（九州～中京）、3日（関東～北海道） ケースサイズ：30.5×45.5×15cm ケース重量：5.4kg 問合せ：方井 周吾 TEL：082-258-2991 E-mail：info@h-kaki.com

赤ワインに合う 燻製牡蠣のオリーブオイル漬け

百貨店 その他小売 ギフト

株式会社A&C

4582323130115

特殊な調理法により、牡蠣の旨みやぷりぷりの食感を残し、桜のウッドを用いて燻製加工しました。お酒のおつまみとしてそのままお召し上がりいただけます。添加物は使用しておりません。『赤ワインに合う 牡蠣のガーリックオイル漬け』という姉妹商品もあります。



希望小売価格：1,296円 原材料：かき（広島県産）、食用オリーブ油、醤油、日本酒、三温糖、みりん、昆布、かつお節、（原材料の一部に大豆、小麦を含む） 主原料産地：広島県廿日市市 内容量：90g（牡蠣6粒） 最低納品単位：1ケース 消費期限：90日 保存温度帯：冷蔵 リードタイム：3日 ケースサイズ：29×29×22cm ケース重量：3kg 問合せ：木本 雄太 TEL：0829-55-0355 E-mail：kimoto@wataya.jp

白ワインに合う 燻製牡蠣のガーリックオイル漬け

百貨店 その他小売 ギフト

株式会社A&C

4582323130085

特殊な調理法により、牡蠣の旨みやぷりぷりの食感を残し、桜のウッドを用いて燻製加工しました。お酒のおつまみとしてそのままお召し上がりいただけます。添加物は使用しておりません。『赤ワインに合う 牡蠣のガーリックオイル漬け』という姉妹商品もあります。



希望小売価格：1,080円 原材料：かき（広島県産）、食用なたね油、醤油、日本酒、みりん、三温糖、昆布、かつお節、ガーリック、ローレル、赤唐辛子、ブラックペッパー（原材料の一部に、大豆、小麦を含む） 主原料産地：広島県廿日市市 内容量：100g（牡蠣6粒） 最低納品単位：1ケース 消費期限：90日 保存温度帯：冷蔵 リードタイム：3日 ケースサイズ：29×29×22cm 問合せ：木本 雄太 TEL：0829-55-0355 E-mail：kimoto@wataya.jp

地御前(じごぜん)かきとしょうがのぶっかけ

スーパー 百貨店

有限会社ヤスイ かき庵

4946702100722

豊かな森から注ぎ出る大田川の清流と、温暖な内海が混じるふくよかな汐が地御前かきを育てています。加熱しても縮みにくいのが特徴のかきに、ほどよく生姜の風味を効かせました。生姜の辛さは控えめにし、牡蠣の旨みを引き立たせています。



希望小売価格：864円 原材料：かき（地御前産）、生姜（国産）、糖類（水飴、砂糖）、醤油、岩塩、酸味料（クエン酸）、（原材料の一部に小麦、大豆を含む） 主原料産地：広島県地御前 内容量：110g 最低納品単位：1ケース 賞味期限：60日 保存温度帯：常温 リードタイム：10日 ケースサイズ：35.5×29.5×9cm ケース重量：8.7kg 問合せ：安井 忠充 TEL：0829-54-3110 E-mail：yasui1@ononet.jp



地御前(じごぜん)かきの燻製

卸 スーパー 百貨店 レジャー

有限会社ヤスイ かき庵

4946702100654

地御前かきは、加熱した際に縮みにくいかきです。かきとグレープシードオイル（イタリア産）とヒマラヤ岩塩の3重奏で、芳醇な地御前かきの旨みと、素材の風味と香りが特長です。そのまま食べてもよし、サラダにオイルとしてかけてもよし。原料の加工から商品作りまで一貫して自社工場で作っています。



希望小売価格：1,080円 原材料：かき（地御前産）、食用ぶどう油、岩塩、酸味料（クエン酸）、（原材料の一部に小麦、大豆を含む） 主原料産地：広島県地御前 内容量：110g 最低納品単位：1ケース 賞味期限：60日 保存温度帯：常温 リードタイム：10日 ケースサイズ：35.5×29.5×9cm ケース重量：8.1kg 問合せ：安井 忠充 TEL：0829-54-3110 E-mail：yasui1@ononet.jp



地御前(じごぜん)かき浜焼風

卸 スーパー 百貨店

有限会社ヤスイ かき庵

4946702100661

地御前かきは加熱しても縮みにくいのが特長です。かきを佃煮風に味付けし、薫り豊かに焼き上げたあと、特製のタレに漬け込みました。噛むたびに口に広がるかきの旨み。塩は、ヒマラヤ岩塩の「べに塩」を使用し、まろやかさを出しています。



希望小売価格：864円 原材料：かき（地御前産）、糖類（水飴、砂糖）、醤油、岩塩、唐辛子、酸味料（クエン酸）、（原材料の一部に小麦、大豆を含む） 主原料産地：広島県地御前 内容量：110g 最低納品単位：1ケース 賞味期限：60日 保存温度帯：常温 リードタイム：10日 ケースサイズ：35.5×29.5×9cm ケース重量：8.7kg 問合せ：安井 忠充 TEL：0829-54-3110 E-mail：yasui1@ononet.jp



地御前(じごぜん)かきのガーリックオイル

スーパー 百貨店 レジャー

有限会社ヤスイ かき庵

4946702100678

地御前かきは、加熱した際に縮みにくいのが特長です。グレープシードオイル（イタリア産）と、ヒマラヤ岩塩と、青森県田子産のフライドガーリックのおりなす4重奏。原料の加工から商品作りまで一貫して自社工場で作っています。



希望小売価格：1,080円 原材料：かき（地御前産）、食用ぶどう油、フライドガーリック（青森県産）、唐辛子、岩塩、酸味料（クエン酸）、（原材料の一部に小麦、大豆を含む） 主原料産地：広島県地御前 内容量：110g 最低納品単位：1ケース 賞味期限：60日 保存温度帯：常温 リードタイム：10日 ケースサイズ：35.5×29.5×9cm ケース重量：8.1kg 問合せ：安井 忠充 TEL：0829-54-3110 E-mail：yasui1@ononet.jp



マークの見方

外食 外食 中国 中食 卸 卸社 卸売 メーカー メーカー スーパー スーパーマーケット 百貨店 百貨店 その他小売 その他小売 レジャー ホテル・宴会・レジャー その他 その他 業務用対応可 ギフト対応可

水産

牡蠣バジルオイル漬け 瓶

卸

有限会社マルイチ商店

4985803001439

選別した広島安芸津産牡蠣に、白ワインやオリーブオイル、白ワイン、食塩、こしょう、バジル 主原料産地：広島県安芸津町 内容量：200g 最低納品単位：1ケース 賞味期限：90日 保存温度帯：常温 リードタイム：5日以内 ケースサイズ：50×32×18cm ケース重量：7.5kg 問合せ：柏迫 一正 TEL：0846-45-0059 E-mail：k_kashiwazako@oyster-maruichi.com



かきアヒージョ

卸

百貨店

その他小売

世良水産

4571326140030

かき作り一筋60年余り、丹精込めた広島県地御前かきを安心して食べていただくために、形、色などを厳選したかきを使用しています。地御前の周辺海域は、潮の流れがよくカキのエサであるプランクトンが豊富なので、うま味の詰まった玉のような地御前かきが作られます。くつきりとした黒いひだが地御前かきの特徴です。



希望小売価格：604円 原材料：かき、オリーブオイル、ひらたけ、しいたけ、マッシュルーム、バター、食塩、ブラックペッパー、ガーリック、ガーリックチップ、ローレル、唐辛子、食用油脂、(原材料の一部に乳を含む) 主原料産地：広島県地御前 内容量：130g 最低納品単位：1ケース 賞味期限：182日 最もおいしい時期：11月～4月 保存温度帯：常温 リードタイム：5営業日 問合せ：世良 猛 TEL：0829-36-0313 E-mail：serasuisan@hi2.enjoy.ne.jp

国産きざみ穴子

スーパー

百貨店

ギフト

有限会社マリンスター

4930859069766

山口県下関漁港で水揚げされる、江戸前という「めそっこ」と呼ばれる、小骨が気にならない約20cmサイズの真あなごを厳選して使用しています。さばきから発送まで自社工場で行います。直火焼きで香ばしい一本ものあなごから刻み加工を行っており、端材は使用していないため、形が整っています。



希望小売価格：オープン価格 原材料：真あなご(山口県産)、糖類(ぶどう糖果糖液糖、砂糖、水飴)、醤油、アミノ酸液、醸造酢、食塩、酒精、肉エキス、魚肉エキス、増粘剤(加工でんぷん、キサンタンガム)、調味料(アミノ酸等)、着色料(カラメル、紅麹)、(原材料の一部に大豆、小麦、鶏肉、豚肉を含む)蒲焼のたれ(醤油、砂糖、発酵調味料、ぶどう糖、うなぎエキス、増粘剤(加工でんぷん)、(原材料の一部に小麦、大豆を含む)、山椒(山椒) 主原料産地：山口県 内容量：125g 最低納品単位：1ケース 賞味期限：解凍後30日 最もおいしい時期：11月～12月 保存温度帯：冷蔵 問合せ：宮本 伸彦 TEL：082-501-6011 E-mail：m.marinstar@gmail.plala.or.jp

わかみず

百貨店

その他小売

株式会社山豊

4979649355689

わらびとかんぴょうを広島菜で巻き、甘辛く味付けしました。彩り豊かに仕上げています。保存料、着色料は不使用です。わらび、広島菜、かんぴょうは国産原料を使用しています。



希望小売価格：486円 原材料：わらび、広島菜、かんぴょう、漬け原材料(しょうゆ(小麦を含む)、アミノ酸液、砂糖、発酵調味料、こんぶエキス、たん白加水分解物、香辛料)ソルビトール、調味料(アミノ酸等)、酸味料、香料 主原料産地：日本 内容量：12袋入り 最低納品単位：3ケース 賞味期限：90日 最もおいしい時期：通年 保存温度帯：常温 リードタイム：弊社営業日にご注文頂けた場合、翌一日着 問合せ：真喜志 正利 TEL：082-848-7778 E-mail：m-makishi@yamatooyo.co.jp

広島産かき入り海鮮茶碗蒸し

卸

スーパー

百貨店

その他小売

ヤマト食品株式会社

4979514111044

広島産のかきで濃厚な味わいを出し、6種類の具材を使用して具だくさんに仕上げた簡単調理の海鮮茶碗蒸しです。添付のスープをお好みで使用することで、つゆだくの茶碗蒸しとしてもお楽しみいただけます。



希望小売価格：324円 原材料：鶏卵、キングクリップ、かき(広島県産)、竹の子水煮、味付椎茸、えび、蒲鉾、鰹節エキス、発酵調味液、食塩、クエン酸Na、調味料(アミノ酸等)、加工でん粉、(原材料の一部に小麦、大豆を含む)、添付スープ(醤油、みりん、異性化液糖、鰹節エキス、食塩、砂糖、調味料(アミノ酸)、pH調整剤、(原材料の一部に小麦を含む)) 主原料産地：広島県 内容量：230g 最低納品単位：8ケース 賞味期限：D+22 保存温度帯：冷蔵 問合せ：浅井 久司 TEL：0846-45-4053 E-mail：hiibou5230@yahoo.co.jp

瀬戸内海産はも入り海鮮茶碗蒸し

卸

スーパー

百貨店

その他小売

ヤマト食品株式会社

4979514111068

瀬戸内海産のはもに加え、6種類の具材を使用して具だくさんに仕上げた簡単調理の海鮮茶碗蒸しです。添付のスープをお好みで使用することで、つゆだくの茶碗蒸しとしてもお楽しみいただけます。



希望小売価格：324円 原材料：鶏卵、鰹(はも)、帆立、竹の子水煮、味付椎茸、えび、蒲鉾、鰹節エキス、発酵調味液、食塩、クエン酸Na、調味料(アミノ酸等)、加工でん粉、(原材料の一部に小麦、大豆を含む)、添付スープ(醤油、みりん、異性化液糖、鰹節エキス、食塩、砂糖、調味料(アミノ酸)、pH調整剤、(原材料の一部に小麦を含む)) 主原料産地：瀬戸内海 内容量：230g 最低納品単位：8ケース 賞味期限：D+22 保存温度帯：冷蔵 問合せ：浅井 久司 TEL：0846-45-4053 E-mail：hiibou5230@yahoo.co.jp

唐麺(からめん)

外食

スーパー

その他小売

レジャー

有限会社江草商店

4964197005001

着色料を使用せず、赤唐辛子の色だけで発色しています。ピリッとではなく、ガツンとくる辛みを前面に押し出した麺です。小麦粉は高級準強力粉を使用し、麺としておいしく食べられる製品です。調理していただきやすいよう、茹で麺として提供しています。



希望小売価格：162円 原材料：小麦粉、かんすい、赤唐辛子、酒精、グリシン、食塩、植物油 主原料産地：オーストラリア、ほか 内容量：140g 最低納品単位：1ケース 消費期限：製造後7日 保存温度帯：冷蔵 リードタイム：2日(関東地区) 問合せ：江草 大地 TEL：0824-63-0777 E-mail：hotcity-exa@train.ocn.ne.jp

広島菜漬 250g

スーパー

百貨店

その他

業務用

ギフト

広島市農業協同組合

4908638002853

日本三大菜漬の一つで、ピリッとした風味と歯切れのよい上品な浅漬けです。JA広島市の広島菜漬は、中国山地から瀬戸内海に流れる太田川流域の肥沃な大地と、温暖な気候に恵まれた広島市安佐南区川内地区(主産地)で育った広島菜を原料に、天然ミネラルが豊富な塩とJA広島市独自の調味料で丹念に漬け込みました。



希望小売価格：432円 原材料：広島菜(広島県産)、漬け原材料(食塩・昆布・唐辛子・還元水飴・醸造酢・蛋白加水分解物、調味料(アミノ酸等)、酸味料・ビタミンC 主原料産地：広島県 内容量：250g 最低納品単位：1ケース 賞味期限：14日 最もおいしい時期：11月中旬～1月末 保存温度帯：冷蔵 リードタイム：3営業日 ケースサイズ：35.5×51.5×10.5cm 問合せ：秦 卓司、藤本 康隆 TEL：082-877-4194 E-mail：nazuke@ja-hiroshimashi.or.jp



安藝菜(あきな)

百貨店 其他小売

株式会社山豊

4979649354828

広島菜は野沢菜、高菜と並んで日本三大漬菜と呼ばれています。広島菜は鮮やかな緑色の葉で、シャキシャキの歯触りとわさびのような特有の風味があります。



希望小売価格: 432円 原材料: 広島菜、こんぶ、とうがらし、漬け原材料(食塩)、調味料(アミノ酸)、酸味料、香料 主原料産地: 広島、ほか 内容量: 250g 最低納品単位: 3ケース 賞味期限: 11日 最もおいしい時期: 冬 保存温度帯: 冷蔵 リードタイム: 弊社営業日にご注文頂いた場合、翌日着 ケースサイズ: 36×27×16cm ケース重量: 14.3kg 問合せ: 眞喜志 正利 TEL: 082-848-7778 E-mail: m-makishi@yamatomyo.co.jp

広島産焼海苔5枚

卸 スーパー 百貨店 其他小売

株式会社やま磯

4903182030390

広島県の主要海苔産地・福山市内海町田島産の海苔を使用。色つやがよく、ぱりっとした歯ごたえのある海苔です。遠赤外線でもムラなく焼き上げ、豊かな風味と香ばしい焼海苔に仕上げました。



希望小売価格: 216円 原材料: 乾のり(広島県産) 主原料産地: 広島県福山市内海町田島 内容量: 板のり5枚 最低納品単位: 3ケース 賞味期限: 300日 保存温度帯: 常温 リードタイム: 3日 ケースサイズ: 21.5×42.5×28.3cm ケース重量: 3.1kg 問合せ: 片山 貴美久 TEL: 04-2003-7388 E-mail: k-katayama@yamaiso.co.jp

漁師のまかない海苔

中食 卸 スーパー 百貨店

株式会社前田屋

4977956112612

海から採れた海苔をそのまま焼き上げているため、栄養分が抜けず、風味が良く仕上がっています。



希望小売価格: 540円 原材料: 乾のり(瀬戸内海産) 主原料産地: 愛媛県 内容量: 15g 最低納品単位: 1ケース 賞味期限: 360日 最もおいしい時期: 冬 保存温度帯: 常温 リードタイム: 中2日 ケースサイズ: 51×28.5×47cm ケース重量: 3.3kg 問合せ: 米山 忠志 TEL: 082-277-7722 E-mail: maedaya@s4.dion.ne.jp

さるかに合戦

卸 スーパー 百貨店 其他小売

株式会社やま磯

4903182060304

海苔加工が本業の当社ならではの良質の味付海苔をたっぷり使った海苔ふりかけです。特製調味したごまやかつお、えび、昆布などを加え、旨みを追求しました。必要な量だけ召し上がっていただける、保存性がよい卓上型瓶を使用しています。



希望小売価格: 270円 原材料: ごま、のり、糖類(砂糖、乳糖、ブドウ糖)、澱粉、食塩、鰹削り節、しょう油、昆布粉末、魚介エキス、えび粉末、みりん、醸造酢、蛋白加水分解物、デキストリン、酵母エキス、調味料(アミノ酸等)、卵殻Ca、着色料(カラメル、紅こうじ)、酸味料、酸化防止剤(ビタミンE)、香辛料(一部に小麦・卵・乳成分・えび・ごま・大豆を含む) 内容量: 48g 最低納品単位: 3ケース 賞味期限: 360日 保存温度帯: 常温 問合せ: 片山 貴美久 TEL: 04-2003-7388 E-mail: k-katayama@yamaiso.co.jp

ごはんがおいしい生姜

百貨店

イトク食品株式会社

4970107121013

風味の良い高知県産生姜を細かく刻み、かつお節と一緒に醤油で炊き合わせた佃煮です。生姜の辛味と鰹の旨みが食欲をそそります。生姜の食感と、かつおの風味にこだわりました。あつあつのご飯にぴったりの逸品です。



希望小売価格: 540円 原材料: 生姜、ビートグラニュー糖、醤油(大豆・小麦を含む)、かつお節、発酵調味料 主原料産地: 生姜(高知県) 内容量: 70g 最低納品単位: 混載2ケース 賞味期限: 8か月 保存温度帯: 常温 リードタイム: 発注日翌日出荷 ケースサイズ: 16×23×13cm ケース重量: 2.72kg 問合せ: 小倉 一洋 TEL: 0848-48-1650 E-mail: itoku@mocha.ocn.ne.jp

秀峰白みそ

外食 中食 卸 スーパー 百貨店 業務用

金光味噌株式会社

4901345000006

米こうじがたっぷりの甘口白みそです。塩分は約4～5%。府中市で作られる白みそは、日本三大白みその一つとされています。優しい味わいの白みそですので、クリームソースやスイーツにも使用されています。



希望小売価格: 515円 原材料: 米、大豆、食塩、水飴、酒精 主原料産地: アメリカ 内容量: 500g 最低納品単位: 1ケース 賞味期限: 150日 保存温度帯: 常温 リードタイム: 3～5営業日 ケース重量: 4.6kg 問合せ: 金光 奈津代 TEL: 0847-41-2080 E-mail: kou@kenemitsu-miso.co.jp

カップ入りいりこみそ

外食 スーパー 百貨店 業務用

株式会社ますやみそ

4902826125454

瀬戸内海産の「ちりめんいりこ」を使用したおかずみそです。



希望小売価格: 260円 原材料: 大麦、醤油(大豆、小麦、食塩)、水あめ、大豆、食塩、いりこ(日本産)、ごま、香辛料、酒精、調味料(アミノ酸等) 主原料産地: 大麦(日本) 内容量: 90g 最低納品単位: 5ケース 賞味期限: 180日 最もおいしい時期: 新米時期 保存温度帯: 常温 リードタイム: 中3日 ケースサイズ: 18×27×10.6cm ケース重量: 1.4kg 問合せ: 水野 雅史 TEL: 080-8242-2226 E-mail: m.mizuno@mayamiso.co.jp

鯉ふりだしかきエクス入り30袋入り

外食 卸 メーカー スーパー 百貨店 其他小売 レジャー 業務用 ギフト

株式会社ブオーノプラス

4582351430058

「鯉ふりだし」の原材料は、天然ものや自然栽培ものを厳選しています。6種類の原料を、旨みの相乗効果を引き出す黄金比率でブレンドし、使いやすい小袋に詰めました。誰でも簡単に、深い香りとおくのあるだしが取れます。保存料、甘味料、着色料不使用。



希望小売価格: 1,188円 原材料: 食塩、砂糖、鰹節、うめめ鱈、鰹節、椎茸、粉末醤油、かきエキス、ぶどう糖、でん粉、デキストリン、昆布、酵母エキス、たん加水分解物、調味料(アミノ酸等)、乳酸カルシウム、(原材料の一部に小麦、大豆を含む) 主原料産地: 広島、静岡(焼津)、北海道、熊本、宮崎 内容量: 252g (8.4g×30袋) 最低納品単位: 2ケース 賞味期限: 540日 最もおいしい時期: 9月～5月 保存温度帯: 常温 問合せ: 宇都宮 ちか TEL: 082-264-7720 E-mail: chika.tsunomiya@buono-plus.co.jp

牡蠣だし30包入(安芸灘いりこ入り)

卸 スーパー 百貨店 その他小売

有限会社オイスターマンズフーズ

4573314350100

牡蠣のうまみと、やさしいりこの上品な味が料理をさらに引き立てます。ティーパックタイプのだしですので、ご家庭でも本格的なだしが気軽に楽しめます。「牡蠣のエキス」は牡蠣をまるごとエキスにしたものですので、手間や時間のかかる牡蠣の下処理をすることなく、牡蠣の香りを存分にお楽しみいただけます。



希望小売価格:1,944円 原材料:食塩、砂糖、かきエキス、鰹節、煮干うめ節、鯖節、煮干かたくち鰹、粉末醤油、椎茸、食用植物油、昆布、調味料(アミノ酸等)(原材料の一部に小麦、さば、大豆を含む) 主原料産地:広島県 内容量:30包(252g) 最低納品単位:1ケース 賞味期限:1年半 保存温度帯:常温 リードタイム:5日(最大納品数以上要相談) ケースサイズ:36×29×14.3cm 問合せ:玉井 翔 TEL:082-263-3718 E-mail:tamai@artz.co.jp

牡蠣だし3包入(安芸灘いりこ入り)

卸 スーパー 百貨店 その他小売

有限会社オイスターマンズフーズ

4573314350117

牡蠣のうまみと、やさしいりこの上品な味が料理をさらに引き立てます。ティーパックタイプのだしですので、ご家庭でも本格的なだしが気軽に楽しめます。「牡蠣のエキス」は牡蠣をまるごとエキスにしたものですので、手間や時間のかかる牡蠣の下処理をすることなく、牡蠣の香りを存分にお楽しみいただけます。



希望小売価格:270円 原材料:食塩、砂糖、かきエキス、鰹節、煮干うめ節、鯖節、煮干かたくち鰹、粉末醤油、椎茸、食用植物油、昆布、調味料(アミノ酸等)(原材料の一部に小麦、さば、大豆を含む) 主原料産地:広島県 内容量:3包(25.2g) 最低納品単位:1ケース 賞味期限:1年半 保存温度帯:常温 リードタイム:5日 ケースサイズ:43.9×28.5×23.5cm 問合せ:玉井 翔 TEL:082-263-3718 E-mail:tamai@artz.co.jp

寺岡家のレモンぼんず

外食 中食 卸 スーパー 百貨店 その他小売 レジャー その他

寺岡有機醸造株式会社

4964366800161

地産地消をテーマに、レモンで有名な広島県産レモン果汁を使用。隠し味に牡蠣のエキスを使い、味にコクを出しました。



希望小売価格:410円 原材料:しょうゆ、レモン果汁、穀物酢、砂糖、みりん、食塩、かつお節エキス、昆布エキス、かきエキス、酵母エキス、酸化防止剤(ビタミンC)、(原材料の一部に大豆、小麦を含む) 内容量:300ml 最低納品単位:5ケース 賞味期限:360日 保存温度帯:常温 リードタイム:中2日 ケースサイズ:27.4×20.4×20.4cm ケース重量:6.7kg 問合せ:渋谷 剛 TEL:084-933-4105 E-mail:shibuya@teraokake.jp

生七味

卸 スーパー 百貨店 その他小売 ギフト

合同会社大竹特産ゆめ倶楽部

4952118999515

農園で栽培した、生唐辛子が主原料のおいしい「手づくり」生七味です。化学調味料、防腐剤無添加商品で、料理に少量加えるだけでおいしさがアップする、「ちょこっと贅沢」な生七味です。



希望小売価格:453円 原材料:唐辛子(大竹産)、しその葉(大竹産)、しょうが、山椒、黒ごま、青のり、柑橘、醤油、酒、醸造酢、みりん(原材料の一部に小麦、大豆を含む) 主原料産地:広島県、高知県(のり)、トルコ(ごま) 内容量:80g 最低納品単位:1ケース/日 賞味期限:210日 保存温度帯:常温 リードタイム:7日以内 ケースサイズ:32×46×19.5cm 問合せ:島原 みずほ TEL:0827-56-0666 E-mail:info@ootakeyumeclub.jp



レモスコ

外食 卸 スーパー 百貨店 その他小売 レジャー その他

ヤマトフーズ株式会社

広島レモンの果汁と皮、九州産青唐辛子、醸造酢、海人の藻塩を絶妙なバランスでブレンドした辛味調味料です。揚げ物、ピザ、パスタ、カルパッチョ、サンドウィッチなどに適量をかけてお召し上がりください。



希望小売価格:432円 原材料:レモン果汁、唐辛子、醸造酢、食塩、レモン皮 主原料産地:レモン(広島県) 内容量:60g 最低納品単位:1ケース 賞味期限:365日 保存温度帯:常温 リードタイム:2~3日 問合せ:高橋 麻記 TEL:070-3774-1361 E-mail:info@yamatofoods.net

かき屋のかきまるごとオイスターソース

卸 百貨店 その他小売

クニヒロ株式会社

4972832996140

牡蠣の身をそのまますりつぶして使用したオイスターソース。牡蠣本来の旨みをお楽しみいただけます。着色料や化学調味料を一切使用していません。



希望小売価格:540円 原材料:かき(広島県産)、水あめ、醤油、食塩、砂糖、酒糟、増粘剤(加工でん粉)、(原材料の一部に小麦を含む) 主原料産地:広島県 内容量:135g 最低納品単位:1ケース 賞味期限:製造日より730日 保存温度帯:常温 リードタイム:5日 ケースサイズ:27×22×17cm ケース重量:9.2kg 問合せ:直販室 白鳥 淳一 TEL:0848-46-7226 E-mail:shiratori@kunihiro-inc.com



青辛味(あおからみ)

外食 卸 百貨店 レジャー

有限会社seeds

4589895893011

クセになる青唐辛子のちょい足し旨辛調味料。料理の見た目もおいしさもワンランクアップ。鮮やかな緑色を無着色で出せるのが特徴です。



希望小売価格:669円 原材料:還元水飴、砂糖、食塩、調味料(アミノ酸等)、増粘多糖類 主原料産地:タイ 内容量:50g 最低納品単位:1ケース 賞味期限:製造日より180日 保存温度帯:常温 リードタイム:2~4営業日 問合せ:岡本 将治 TEL:082-848-8022 E-mail:no.05oka@tane-maki.jp

大葉農家さんがつくった大葉ノンオイルドレッシング

外食 卸 メーカー スーパー 百貨店 その他小売 ギフト

株式会社出来商店

4983148000667

酒都である広島県東広島市の上質な水をたっぷりとして育てた「生」の大葉を使用した、大葉生産農家ならではのノンオイルドレッシングです。弊社の大葉は「有機JASマーク」を取得しています。2015年、2016年モンドセレクション金賞受賞。



希望小売価格:408円 原材料:砂糖、ぶどう糖果糖液糖、醸造酢(りんご酢、醸造酢)、しょうゆ(脱脂加工大豆(遺伝子組換えでない)、小麦、食塩)、食塩、有機大葉、醸造調味料、酵母エキス、鰹エキス、寒天、昆布エキス 主原料産地:日本 内容量:200ml 最低納品単位:1ケース 賞味期限:180日 保存温度帯:常温 リードタイム:2日前 ケースサイズ:26×32×16cm 問合せ:出来 倫子 TEL:0823-83-0038 E-mail:deki@deki.co.jp



さつまいも広島レモン煮

百貨店 其他小売

オクヒロ食品株式会社

4533266012372

国内産のさつまいもを、広島県瀬戸産のレモン果汁で甘く炊き上げました。甘さ控えめに、レモンの酸味を効かせました。



希望小売価格：400円 原材料：のり、醤油(大豆、小麦を含む)、砂糖、かき、発酵調味料、生姜、酒、寒天、ソルビット、調味料(アミノ酸等)、甘味料(ステビア、甘草)、増粘多糖類、保存料(ソルビン酸K) 主原料産地：日本 内容量：160g 最低納品単位：3ケース 賞味期限：60日 保存温度帯：常温 リードタイム：D+3 ケースサイズ：29×22×34.5cm 問合せ：奥延 浩寿 TEL：0848-63-0007 E-mail：okuhiro2@juno.ocn.ne.jp

やきごめ

敷名堂農有限会社

4908637123467

常温保存可能。お湯で5~10分、水でも30分程度で食べられます。原材料がもち米なので、少量でも満足感があり、もちもちとした食感があります。



希望小売価格：オープン価格 原材料：もち米(広島県三次市産) 主原料産地：広島県三次市 内容量：300g 最低納品単位：1ケース 賞味期限：1年(時期によって変動あり) 最もおいしい時期：9月~10月 保存温度帯：常温 問合せ：内田 由美 TEL：0824-52-2111

手延べ藻塩めん

外食 スーパー 百貨店 レジャー 業務用 ギフト

蒲川物産株式会社

4562152440401

「手延べ藻塩めん」は、広島県の上蒲刈島で海水と海藻から生まれたおいしいお塩「海人の藻塩」と、6分つきの最高級的小麦粉を使用しています。海藻成分を含んだ海人の藻塩は麺の弾力性を最大限に引き出します。「ねかし」と「のぼし」を何度も繰り返し、喉ごしと弾力のある歯ごたえを生み出しています。



希望小売価格：540円 原材料：小麦粉、藻塩、食用植物油 主原料産地：小麦粉(オーストラリア、日本) 内容量：270g(90g×3束) 最低納品単位：2ケース 賞味期限：2年 最もおいしい時期：6~8月 保存温度帯：常温 リードタイム：営業日中1日 ケースサイズ：20.8×34.4×12.8cm ケース重量：5.58kg 問合せ：猿田 秀樹 TEL：03-3297-0571 E-mail：saruta@howashoji.co.jp



瀬戸内レモンとみかんのはちみつ

百貨店 其他小売 業務用 ギフト

Honey Honey Honey.

4589607880025

瀬戸内海の離島(大崎上島)の温暖な気候の下で育ったレモンとみかんの花から採れたハチミツです。天然・無添加・非加熱の100パーセント広島産生蜂蜜。地元以外に出回る事が少ない、大変希少なハチミツです。癖がなく、後味さっぱり爽やかな味わいとフルーティーな香りが特長です。



希望小売価格：1,350円 原材料：天然100%はちみつ(広島県大崎上島) 主原料産地：広島県大崎上島 内容量：125g 最低納品単位：1ケース 賞味期限：3年 最もおいしい時期：6月 保存温度帯：常温 リードタイム：4日 ケースサイズ：14.5×23.5×13cm ケース重量：2kg 問合せ：石田 恵子 TEL：090-3281-5633 E-mail：k@honeyhoneyhoney.net

ぎゅっと大長みかん100%

外食 卸

広島ゆたか農業協同組合

4562183370180

温暖な瀬戸内の気候と水はけの良い石積みの段々畑で、太陽と潮風の恵みをいっぱい浴びて育った、大長(おおちょう)みかんを使用しています。ストレート果汁100%ジュースです。



希望小売価格：260円 原材料：うんしゅうみかん 主原料産地：広島県大崎下島、大崎上島、豊島 内容量：280ml 最低納品単位：2ケース 賞味期限：180日 最もおいしい時期：夏 保存温度帯：常温 リードタイム：3営業日 ケースサイズ：40.6×27.2×14.7cm ケース重量：8.059kg 問合せ：八重垣 健 TEL：0823-67-2055 E-mail：mikan_island@ja-h-yutaka.or.jp

はっさくの果汁

卸 スーパー 百貨店 其他小売 レジャー 業務用 ギフト

万汐農園

4930503029009

瀬戸内海に面した広島県で育ったもぎたてのはっさくを使用。自然の恵みをそのままに、果実と磁化水(磁力で水の分子を細かくした水)で合わせた、特製のはっさく飲料です。



希望小売価格：470円 原材料：ハ朔(広島県)、砂糖、酸味料 主原料産地：広島県 内容量：350g 最低納品単位：1ケース 賞味期限：1年 保存温度帯：常温 リードタイム：受注後7日以内 ケースサイズ：26×32×26.5cm ケース重量：13.7kg 問合せ：中村 佳世 TEL：0848-44-1645 E-mail：mail-office@manchou3.com

レモンの泉

卸 其他小売

三原農業協同組合

4908665050032

農薬、化学肥料を通常の50%以下に抑えて栽培されたレモン「エコレモン」を使用しています。100%ストレートレモン果汁で、約4個分のレモン果汁を使用しています。



希望小売価格：311円 原材料：レモン(瀬戸田町産) 主原料産地：レモン(広島県尾道市瀬戸田町産) 内容量：90ml 最低納品単位：4ケース 賞味期限：6か月 保存温度帯：常温 リードタイム：5日 ケースサイズ：19×29×15cm ケース重量：5.3kg 問合せ：せと直販センター 土井 博典 TEL：0845-27-3994 E-mail：chokuhan@jamihara.or.jp

世羅っとした梨ランニングウォーター

外食 卸 スーパー 百貨店

一般社団法人 世羅町観光協会

4582372790018

広島県世羅町産の梨の果汁を使用した、梨の甘みが心地よいスポーツドリンク系飲料です。



希望小売価格：160円 原材料：日本なし(広島県世羅郡世良町産)、果糖ぶどう糖液糖、食塩、酸味料、香料、乳酸Ca、塩化Mg、塩化K、甘味料(スクラロース)、ビタミンC、L-バリン、L-ロイシン、L-イソロイシン 主原料産地：広島県世羅郡世羅町 内容量：500ml 最低納品単位：2ケース 賞味期限：1年 保存温度帯：冷蔵 リードタイム：3日 問合せ：西原 淳 TEL：0847-22-4400 E-mail：a-nishihara@seranan.jp

マークの見方

外食 外食 中国 中食 卸 商社・卸売 メーカー メーカー スーパー スーパーマーケット 百貨店 百貨店 其他小売 其他小売 レジャー ホテル・宴会・レジャー その他 業務用対応可 ギフト対応可

グローサリー

あま酒(ノンアルコール)

スーパー 百貨店

有限会社児玉醬油

4545024000477

米麴やもち米の原料と水にこだわり、県北の農家と契約し、米づくりから管理しています。また、麴づくりは麴蓋を使用し、酒の麴造り同様に、麴菌と温度管理を徹底し品質にこだわっています。米臭さのない、さっぱりとした甘さが1番の特長です。



希望小売価格:378円 原材料:米麴、もち米 主原料産地:広島県三次市 内容量:200g 最低納品単位:2ケース 賞味期限:90日 最もおいしい時期:夏季 保存温度帯:常温 リードタイム:5日 ケースサイズ:17×29×21cm ケース重量:4.5kg 問合せ:児玉 敏宏 TEL:0824-68-2728 E-mail:marutama@p1.pionet.ne.jp



香味甘酒

スーパー 百貨店 その他小売 ギフト

株式会社上野屋本舗

4901281505610

甘酒の原料に福山の地酒ハーフ酒(保命酒)の酒精を練り込み、充分に乾燥させ、粉末状に仕上げました。粉末を個包装に充填することで、風味豊かな甘酒がいつでも、欲しい分だけ楽しめます。甘さの中に保命酒や味醂粕の酸味もあり、すっきりと飲んでいただけます。



希望小売価格:324円 原材料:砂糖、酒粕、味醂粕、馬鈴薯澱粉、黒糖、酒精(保命酒)、生姜、食塩 内容量:80g(20g×4袋) 最低納品単位:1ケース 賞味期限:1年 最もおいしい時期:冬季 保存温度帯:常温 リードタイム:首都圏3日、関西圏九州圏2日 ケースサイズ:26.5×45.5×32.5cm ケース重量:7.4kg 問合せ:掛泰人 TEL:0848-46-3235 E-mail:hirotokake@uenoya.com



美湯(みとう)の天然水

百貨店 その他小売 ギフト

社会福祉法人 優輝福祉会

4560431660076

広島県庄原市の地下約200メートルから原水を汲み上げ、水質はpH9.2(弱アルカリ性)、硬度7.1(超軟水)の珍しい水質です。ほんのり甘く感じ、とろっとした飲み口とすっきりとした後味で、常温でも飲みやすいです。



希望小売価格:120円 原材料:水(鉱泉水) 主原料産地:広島県庄原市宮内町 内容量:500ml 最低納品単位:1ケース 賞味期限:2年 最もおいしい時期:夏季 保存温度帯:常温 リードタイム:関西圏4日、関東圏5日 ケースサイズ:28×41.5×22cm ケース重量:12.3kg 問合せ:小池 拓司 TEL:0824-88-3000 E-mail:youshine@yuukifukushikai.com

レモネードベース

卸 百貨店 その他小売 その他業務用

とびしま柑橘工房株式会社

4580416230568

広島県安芸灘にある、とびしま海道産レモンと、国産の甜菜糖のみを使用した無添加のレモンシロップです。レモネード、レモンカッシュなどでお召し上がり下さい。



希望小売価格:486円 原材料:レモン(広島県産)、甜菜糖(国産) 主原料産地:国産 内容量:200g 最低納品単位:1ケース 賞味期限:90日 保存温度帯:常温 リードタイム:7営業日 ケースサイズ:44×54×22cm ケース重量:14kg 問合せ:久保 聡 TEL:0823-87-6111 E-mail:kubo@tobishima.hiroshima.jp

レモンジンジャーベース

卸 百貨店 その他小売 その他業務用

とびしま柑橘工房株式会社

4580416230575

広島県安芸灘にある、とびしま海道産レモンと、広島県産生姜、国産の甜菜糖のみを使用した無添加のレモンショウガシロップです。冷たい炭酸水でジンジャーエール、温かいお湯でホットジンジャーとしてお召し上がりいただけます。



希望小売価格:486円 原材料:甜菜糖(国産)、きび糖(国産)、レモン(広島県産)、生姜(国産) 主原料産地:国産 内容量:200g 最低納品単位:1ケース 賞味期限:90日 保存温度帯:常温 リードタイム:7営業日 ケースサイズ:44×54×22cm ケース重量:14kg 問合せ:久保 聡 TEL:0823-87-6111 E-mail:kubo@tobishima.hiroshima.jp

ふるさとレモン

卸 その他小売

三原農業協同組合

4908665055013

農業、化学肥料を通常の50%以下に抑えて栽培されたレモン「エコレモン」を使用しています。丸ごとレモンを使用した、粉末飲料です。果肉の粒もそのまま残っています。1杯分にビタミンC570mg配合。お湯または水に溶かすだけで、簡単においしくお召し上がりいただけます。



希望小売価格:189円 原材料:砂糖、レモン、ビタミンC、香料 主原料産地:レモン(広島県尾道市瀬戸町産) 内容量:90g(15g×6袋) 最低納品単位:5ケース 賞味期限:6か月 最もおいしい時期:通年 保存温度帯:常温 リードタイム:5日 ケースサイズ:27×40×10.2cm ケース重量:2.5kg 問合せ:せとだ直販センター 土井 博典 TEL:0845-27-3994 E-mail:chokuhan@jamihara.or.jp

レモン 宮島ムール貝のオリーブオイル漬け 風味

外食 卸 スーパー 百貨店 その他小売 レジャー その他

ヤマトフーズ株式会社

4582223520368

広島県産宮島ムール貝をオリーブオイル漬けにして、広島レモンを使用して作った熟成塩漬レモンで味付け。熟成塩漬レモンのさっぱりとした風味と、オリーブオイルのマイルドな味が宮島ムール貝のおいしさを際立たせます。



希望小売価格:540円 原材料:ムール貝、オリーブオイル、塩レモン(レモン皮、レモン果汁、食塩)、レモン果汁 主原料産地:広島県廿日市市宮島 内容量:65g 最低納品単位:2ケース 賞味期限:3年 保存温度帯:常温 リードタイム:2~3日 ケースサイズ:9.5×25.7×33.5cm ケース重量:2.715kg 問合せ:高橋 麻記 TEL:070-3774-1361 E-mail:info@yamatofoods.net

広島県産小鯛使用 オイルサーディン

卸 百貨店 ギフト

広島県漁業協同組合連合会

4966545180033

広島県産の小さいわし(カタクチイワシ)をシンプルな味付けでオイル漬けにしました。塩分は控え目に仕上げられています。素材本来の風味・旨みをお楽しみいただけます。



希望小売価格:540円 原材料:カタクチイワシ(広島県産)、菜種油、食塩、香辛料 主原料産地:カタクチイワシ(広島県) 内容量:65g(固形量45g) 最低納品単位:1ケース 賞味期限:3年 保存温度帯:冷凍 リードタイム:5日 ケースサイズ:33.5×25.5×8.5cm ケース重量:2.4kg 問合せ:井上 憲一郎 TEL:082-278-5115 E-mail:chokuhan@hs-gyoren.jp



レンジで簡単調理 あなごめし

スーパー 百貨店 その他小売

株式会社北洋本多フーズ

4976943344302

レンジ500W5分の簡単調理でおいしい釜飯ができあがり。火も水も使わないので安心安全です。



希望小売価格：700円 原材料：加工米もち米(国内産) / だし醤油、砂糖、米小麦発酵調味料、食塩、調味料(アミノ酸)、調味料(原材料の一部に小麦、大豆を含む) 具材/マルアナゴ(ペルー産)、醤油、ぶどう糖果糖液糖、米小麦発酵調味料、食塩、みりん、醸造酢、調味料(アミノ酸等)、カラメル色素、アルコール、酸味料(原材料の一部に小麦、大豆を含む) 主原料産地：ペルー 内容量：198g(加工米100g、具材20g、液78g) 最低納品単位：1ケース 賞味期限：150日 最もおいしい時期：秋～冬 保存温度帯：常温 問合せ：清見 和吉 TEL：03-5422-7828 E-mail：tokyo@hkyhonda.co.jp

レンジで簡単調理 かきめし

スーパー 百貨店 その他小売

株式会社北洋本多フーズ

4976943341301

レンジ500W5分の簡単調理でおいしい釜飯ができあがり。火も水も使わないので安心安全です。



希望小売価格：700円 原材料：加工米もち米(国内産) / かきめしの素人参、筍、椎茸、かき、醤油、たん白加水分解物、砂糖、食塩、かつおエキス、かき汁、発酵調味料、酵母エキス、チキンエキス、昆布エキス、醸造酢、調味料(アミノ酸等)、(原材料の一部に小麦、大豆、豚肉、鶏肉を含む) 主原料産地：広島県産かき 内容量：228g(加工米100g、具材128g) 最低納品単位：1ケース 賞味期限：150日 最もおいしい時期：秋～冬 保存温度帯：常温 問合せ：清見 和吉 TEL：03-5422-7828 E-mail：tokyo@hkyhonda.co.jp

辛辛つけ麺

卸 スーパー 百貨店 その他小売

有限会社なか川

4952118661764

おいしい麺づくり一筋、60余年。一昼夜冷風乾燥させてつくった特別製法の「麺」がおいしいと評判です。中華麺の風味と艶やかさ、のどごしの良さが特長です。広島発祥の赤辛だれでいただく「辛辛つけ麺」は、広島みやげとしても定着している人気の商品です。



希望小売価格：540円 原材料：めん小麦粉、卵白、小麦たん白、還元水飴、食塩、植物油、加工でん粉、かんすい、酒精、クチナン色素/たんしょうゆ、砂糖、食用植物油、醸造酢、魚介エキス食塩、発酵調味料、チキンエキス、米黒酢、ラー油、赤唐辛子、酒精、調味料(アミノ酸等)、着色料(カラメル、パプリカ色素)、増粘剤(キサンタン)、香辛料抽出物、酸化防止剤(V.E) / 具材：胡麻、赤唐辛子、(原材料の一部に小麦、卵、大豆、糖を含む) 主原料産地：小麦粉(アメリカ、カナダ、ほか) 内容量：めん110g×2、たれ80g×2、具3g×2 最低納品単位：1ケース 賞味期限：90日 保存温度帯：常温 問合せ：営業企画 室長 中川 佳美 TEL：0827-57-7257 E-mail：hiroshima@party-fu.com



広島ラーメン

卸 スーパー 百貨店 その他小売

有限会社なか川

4952118665052

おいしい麺づくり一筋、60余年。一昼夜冷風乾燥させてつくった特別製法の「麺」がおいしいと評判です。一番の特長は、「お鍋ひとつで、熟成本格麺」。麺をゆでた鍋に、直接スープを入れてひと煮立ちできあがりです。本格的な麺が簡単に家庭でできるため、好評の商品です。スープはいりこ味を隠し味に使用し、あっさりとしたとんこつしょう油です。25年以上製造を続けるロングラン商品です。



希望小売価格：540円 原材料：めん小麦粉、卵、でん粉、小麦たん白、還元水飴、食塩、植物油、かんすい、酒精、クチナン色素/スーブラード、畜肉エキス、しょうゆ、たん白加水分解物、サラダ油(菜種)、魚介エキス、食塩、昆布エキス、砂糖、香辛料、いりこ、調味料(アミノ酸等)、加工でんぷん、カラメル色素、(原材料の一部に小麦、卵、豚肉、鶏肉、大豆を含む) 主原料産地：小麦粉(オーストラリア、日本、ほか) 内容量：めん100g×2、スープ60g×2 最低納品単位：1ケース 賞味期限：90日 保存温度帯：常温 問合せ：営業企画 室長 中川 佳美 TEL：0827-57-7257 E-mail：hiroshima@party-fu.com



ぶち旨 汁なし担々麺

卸 スーパー 百貨店 その他小売

有限会社なか川

4952118667117

おいしい麺づくり一筋、60余年。一昼夜冷風乾燥させてつくった特別製法の「麺」がおいしいと評判です。もちもちとした食感の中太麺が好評! 広島発「汁なし担々麺」は、広島でブームとなり全国へ情報発信されています。冷たく仕上げたもちもち中華麺に、大豆ミート入りの甘辛いたれとトロっとした半熟卵、ネギとたっぷりのすりごま、山椒の利いた七味を麺にしっかり絡めてお召し上がりください。



希望小売価格：540円 原材料：めん小麦粉、卵、小麦たん白、還元水飴、食塩、植物油、加工でん粉、かんすい、酒精、クチナン色素/たれ：水あめ、砂糖、植物性たん白、醸造酢、しょうゆ、たん白加水分解物、甜麺醬、豆板醬、生姜、ごま油、食塩、にんにく、ほか 主原料産地：小麦粉(アメリカ、カナダ、ほか) 内容量：めん120g×2、たれ50g×2、すり胡麻5g×2、七味唐辛子0.2g×2 最低納品単位：1ケース 賞味期限：90日 保存温度帯：常温 問合せ：営業企画 室長 中川 佳美 TEL：0827-57-7257 E-mail：hiroshima@party-fu.com



即席かきだし入りみそ汁

卸 スーパー 百貨店 その他小売

新庄みそ株式会社

4901614505409

牡蠣の産地として知られる広島県で作られた牡蠣エキスを使用し、まるやかでコクのある味に仕上げた「だし入りみそ」と、とうふ、わかめ、ねぎの具が入った即席みそ汁です。いつでも手軽に、こだわりのおみそ汁をお召し上がりいただけます。



希望小売価格：257円 原材料：調味みそ：米みそ、かきエキス(広島県産)、食塩、かつおエキス、かつお節粉末、昆布エキス、酒精、調味料(アミノ酸等) / 具：とうふ、わかめ、ねぎ、豆腐用凝固剤 主原料産地：日本 内容量：3食入り 最低納品単位：1ケース 賞味期限：180日 保存温度帯：常温 リードタイム：3日 ケースサイズ：26.5×62.5×22cm ケース重量：3.17kg 問合せ：大久保 卓馬 TEL：082-237-2101 E-mail：info@shinryo-miso.co.jp



尾道ラーメン2食箱

スーパー 百貨店 その他小売 レジャー 業務用 キフト

株式会社阿漢珍味

4971024551761

尾道ラーメンの特徴は、小魚だしを中心とした深いコクと旨みです。味にうるさい珍味屋が手掛けたラーメンです。



希望小売価格：616円 原材料：麺小麦粉、卵白、かんすい、酒精、(原材料の一部に卵を含む) / 醤油スープ：醤油、豚脂、畜肉エキス(鶏、豚、牛)、鶏がら、豚骨、食塩、香辛料、酵母エキスパウダー、かつお節、さば節、煮干、昆布、調味料(アミノ酸等)、アルコール、カラメル色素、酸化防止剤(ビタミンE)、(原材料の一部に小麦、乳成分を含む) 主原料産地：アメリカ、カナダ、オーストラリア 内容量：310g(麺100g×2袋、スープ55g×2袋) 最低納品単位：1ケース 賞味期限：40日 保存温度帯：常温 問合せ：渡邊 裕太 TEL：084-982-3333 E-mail：watanabe@amochinni.com



広島れもん鍋のもと

卸 スーパー 百貨店

よしの味噌株式会社

4960185272066

清涼感抜群の「広島県産レモン」と、魔法の調味料「塩麹」のさわやかな鍋の素です。あっさりした味わいはお肉、お魚、お野菜など、具材を選びません。5倍希釈で簡単に調理できる優れものです。



希望小売価格：432円 原材料：塩麹(米麹、食塩)、発酵調味料(発酵調味料、酒精、液状ぶどう糖、食塩)、レモン果汁(広島県産)、還元水飴、風味調味料(小麦・大豆・さば・鶏肉・ゼラチンを含む)、レモン果皮(広島県産)、醸造調味料、しょうゆ、醸造酢、砂糖、しょうが、にんにく、酒精、調味料(アミノ酸等)、調味料、増粘剤(キサンタンガム) 主原料産地：レモン(広島県産) 内容量：180g 最低納品単位：10ケース/日 賞味期限：180日 最もおいしい時期：10月～3月 保存温度帯：常温 問合せ：野間 雅則 TEL：0823-31-7527 E-mail：yoshino1@ime.ocn.ne.jp



マークの見方

① 外食 ② 中食 ③ 卸 ④ 商社・卸売 ⑤ メーカー ⑥ スーパー ⑦ スーパーマーケット ⑧ 百貨店 ⑨ その他小売 ⑩ ホテル・宴会・レジャー ⑪ その他 ⑫ 業務用対応可 ⑬ ギフト対応可

かきの土手鍋

外食 スーパー 百貨店 業務用

株式会社ますやみそ

4902826110481

「かきの土手鍋」は、広島で生まれた甘口の鍋料理です。



希望小売価格：324円 原材料：米みそ（米、大豆〈遺伝子組み換えでない〉、食塩）、水あめ、麦みそ（大麦、大豆〈遺伝子組み換えでない〉、食塩）、豆みそ（大豆〈遺伝子組み換えでない〉、食塩）、醸造調味料、エキス（かつお節、酵母）、食塩、酒精、調味料（アミノ酸等）、増粘多糖類 主原料産地：米みそ（日本） 内容量：250g 最低納品単位：5ケース 賞味期限：180日 最もおいしい時期：冬季 保存温度帯：常温 問合せ：水野 雅史 TEL：080-8242-2226 E-mail：m.mizuno@masuyamiso.co.jp

雄節花かつお32g

百貨店 その他小売

株式会社まるじょう

4902972050419

雄節（おぶし）は、雑味が少なく、香りの良い上品なだしが出るのが特長です。雑味が少なく、良質で上品な味わいをお楽しみください。



希望小売価格：356円 原材料：かつおのふし 主原料産地：鹿児島県 内容量：32g 最低納品単位：3ケース 賞味期限：13カ月 保存温度帯：常温 リードタイム：3日 ケースサイズ：58×39×63cm ケース重量：4.8kg 問合せ：戸田 有治 TEL：0848-22-8228 E-mail：y-toda@e-marujyo.co.jp



米粉でから揚げ

外食 中食 卸 スーパー 百貨店 その他小売 業務用

株式会社三次eco農工

4580372190029

「いつもと違う」バリ・サク食感。米粉を使用することで、サクサクでカラリと揚げります。米粉を使って揚げると、冷めても食感がそのままなのでお弁当にぴったり。揚げ物にはもってこいの商品です。



希望小売価格：136円 原材料：うるち米（広島県三次市） 主原料産地：広島県三次市 内容量：150g 最低納品単位：2ケース（2合わせ） 賞味期限：365日 保存温度帯：常温 販売エリア制限：九州～関東 リードタイム：5日 ケースサイズ：39×39×17cm ケース重量：9kg 問合せ：横尾 正也 TEL：0824-64-5019 E-mail：noda-douro.somu@p1.pionet.ne.jp

青きな粉

卸 メーカー スーパー 百貨店 業務用

株式会社上万糧食製粉所

4971070416250

鮮やかな緑色が特長のきな粉です。「畑のエメラルド」と言われる青大豆を100%使用。製品化当時から製法により、鮮やかな色に仕上がっています。広島で長年愛される、豆の甘みと色を最大限に活かした逸品です。



希望小売価格：216円 原材料：青大豆 主原料産地：中国黒竜江省、ほか 内容量：100g 最低納品単位：5ケース（5ケース未満は別途運賃） 賞味期限：10カ月 保存温度帯：常温 販売エリア制限：北海道・沖縄・離島は別途運賃 リードタイム：AM発注で関東まで中3日、東北は中4日 問合せ：栗栖 亮輔 TEL：080-4083-6930 E-mail：r.kurusu-ueman@kona-ya.com

はっさくプディング

スーパー 百貨店 その他小売 ギフト

有限会社中屋本舗

4582200920747

はっさくの実2個が入った、はっさく味のプリンです。プリンの甘みとはっさくの酸味、苦みが口の中でバランス良く混ざり、おいしく召し上がっていただけます。



希望小売価格：351円 原材料：八朔、砂糖、八朔果汁、脱脂粉乳、クリーム（乳製品）、寒天、ゲル化剤（CMC、グァーガム）、pH調整剤、酸化防止剤（V・C）、香料、シリコン、カロチン色素 主原料産地：はっさくの実、果汁（広島県） 内容量：90g 最低納品単位：2ケース 賞味期限：120日 保存温度帯：常温 リードタイム：10日 ケースサイズ：30×37×20cm 問合せ：井上 TEL：0848-47-3070 E-mail：info@nakaya-honpo.com

はっさくプディング 3個入

スーパー 百貨店 その他小売 ギフト

有限会社中屋本舗

4582200920754

はっさくの実2個が入った、はっさく味のプリンです。プリンの甘みとはっさくの酸味、苦みが口の中でバランス良く混ざり、おいしく召し上がっていただけます。



希望小売価格：1,200円 原材料：八朔、砂糖、八朔果汁、脱脂粉乳、クリーム（乳製品）、寒天、ゲル化剤（CMC、グァーガム）、pH調整剤、酸化防止剤（V・C）、香料、シリコン、カロチン色素 主原料産地：はっさくの実、果汁（広島県） 内容量：3個入り 最低納品単位：1ケース 賞味期限：120日 保存温度帯：常温 リードタイム：10日 ケースサイズ：29.4×59×27.0cm 問合せ：井上 TEL：0848-47-3070 E-mail：info@nakaya-honpo.com

自然派レモンケーキ

百貨店 その他小売 ギフト

あじば農園

化学農薬を使わずに栽培した広島レモンと厳選素材のみで作った、食品添加物を一切使用していない無添加の自然派レモンケーキです。ちょっと酸っぱめですが、優しい甘さのぜいたくなレモンケーキです。



希望小売価格：250円 原材料：砂糖、小麦粉、卵、バター、レモン、アーモンド 主原料産地：レモン（広島県尾道市瀬戸田町） 内容量：1個 最低納品単位：1ケース 賞味期限：21日 保存温度帯：常温 リードタイム：10日 ケースサイズ：38×32×28cm ケース重量：6kg 問合せ：井場 淳一郎 TEL：090-3535-1855 E-mail：info@ajiba.jp



れもんけき3個入

卸 スーパー 百貨店 ギフト

株式会社虎屋本舗

4533165601035

創業396年、老舗謹製の手仕込みれもんけきです。檸檬ピールをバターケーキに混ぜ込み、檸檬ホワイトチョコでコーティングしました。1つ1つ丁寧にこしらえた自慢の自家製れもんけきです。



希望小売価格：520円 原材料：砂糖、鶏卵、小麦粉、バター、植物油、レモン果皮、レモン果汁、水飴、乳化剤、酸味料（クエン酸）、香料、着色料（カロチノイド）、（原材料の一部に大豆を含む） 主原料産地：日本 内容量：40g×3 最低納品単位：1ケース 賞味期限：21日 保存温度帯：常温 リードタイム：3～5日 ケースサイズ：55.5×31.5×19cm ケース重量：3kg 問合せ：高田 海道 TEL：084-954-7447 E-mail：kaido@tora-ya.co.jp

瀬戸田レモンケーキ島ごころ 3個入

卸 スーパー 百貨店 レジャー ギフト

株式会社島ごころ

4580344380151

レモンの生産で名高い広島県。皮まで食べられる瀬戸田のエコレモン生果から果皮のみを切り分け、更に細かく刻み、砂糖だけを加えてジャムを作っています。このレモンジャムを神戸・増田製粉所の小麦粉「内麦ゴールド」を使用した生地に練りこんでケーキにしています。さわやかな香りと口どけの良さ、しっとりとした食感をお楽しみいただけます。



希望小売価格：750円 原材料：砂糖、小麦粉、バター（乳成分を含む）、卵、レモン、クリーム（乳製品）、洋酒、はちみつ、製菓材料（粉あめ、寒天）、食塩、香料、膨張剤
内容量：1箱3個入 最低納品単位：3ケース 賞味期限：60日 保存温度帯：常温 リードタイム：10日 ケースサイズ：63×24×32cm ケース重量：9.7kg 問合せ：奥本 寿華
TEL：0845-27-0353 E-mail：info@patisserie-okumoto.com



すっぱい瀬戸田レモンケーキ

百貨店 その他小売

梅月堂

4582426791015

「どうしてレモンケーキなのに、酸っぱくないの?」というお客様の声によって生まれたレモンケーキです。広島県瀬戸田町産エコレモンを使用し、レモン表皮は、自社にて、レモンピールにし、ミンチにかけて生地に練り込んでいます。果汁は、ペクチンを加えジェルに炊き上げ、レモン型の中央に絞って焼き上げています。

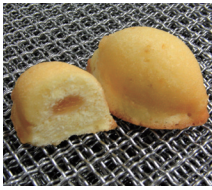

希望小売価格：162円 原材料：卵、小麦粉、砂糖、バター、ショートニング、レモン（瀬戸田町産エコレモン）、プランデー、トレハロース、ペクチン、クチナシ黄色素 主原料産地：レモン（広島県瀬戸田町）、小麦粉（日本） 内容量：31g 最低納品単位：1ケース 賞味期限：45日 保存温度帯：常温 リードタイム：360個未満3日、360個以上7日 ケースサイズ：27×38×30cm 問合せ：高下 謙 TEL：0845-27-0132 E-mail：setoda@baigettsudou.com

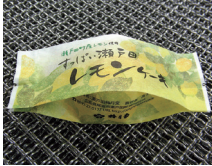

れもんケーキ

スーパー 百貨店

有限会社みしまや

レモン産地で有名な広島県の「瀬戸田エコレモン」を丸ごと使い、生地にもぎ込みました。30年以上前から親しまれている「れもんケーキ」です。



希望小売価格：162円 原材料：小麦粉、卵、レモンチョコ、マーガリン、砂糖、乳化剤、レモン、膨張剤、香料 主原料産地：広島県 内容量：1個あたり20g 最低納品単位：1ケース 賞味期限：製造後30日 保存温度帯：常温 リードタイム：4日 問合せ：井上 豪 TEL：0845-27-0156 E-mail：mishimaya_0829@yahoo.co.jp

広島瀬戸田檸檬ケーキ

スーパー 百貨店

株式会社モーツアルト

4517586002282

太陽と風、島の土壌、寒暖の差などに恵まれた広島県は瀬戸内の瀬戸田町で育ったレモンを使用し、酸味とほのかな甘みを生かし、しっとりとした四角い檸檬ケーキに仕上げました。



希望小売価格：350円 原材料：砂糖、卵、小麦粉、レモンピール、レモン果汁、洋酒、杏ジャム、はちみつ、水飴、マーガリン、食塩、乳化剤、ベーキングパウダー、香料、酸味料、ゲル化剤（ペクチン）、紅花色素、加工澱粉、増粘安定剤（増粘多糖類） 主原料産地：広島県瀬戸田 内容量：70g 賞味期限：30日 保存温度帯：常温 リードタイム：4日 問合せ：竹内 宏一 TEL：0829-34-4111 E-mail：kouichi.takeuchi@b-mozart.co.jp

お宝れもんケーキ紅茶

卸 スーパー 業務用

有限会社ハングマーサン

4947477507181

アールグレイ紅茶葉を使用したレモンが香る焼き菓子です。レモンと紅茶の粉末に加え、生地にカマンベールチーズを使用し、コクを出しています。



希望小売価格：140円 原材料：小麦粉、卵、砂糖、食用植物油、カマンベールチーズ、レモン、紅茶、食塩、ベーキングパウダー、香料 主原料産地：レモン（瀬戸田産）
内容量：1個 最低納品単位：1ケース 賞味期限：45日 保存温度帯：常温 リードタイム：5日 ケースサイズ：42×32.5×50cm ケース重量：8.2kg 問合せ：羽熊 俊哉
TEL：0829-32-0480 E-mail：hagama@orange.ocn.ne.jp

いちじくケーキ

卸 百貨店

有限会社ハングマーサン

4947477507622

バターたっぷりの生地に広島尾道産いちじくのワイン煮を加え、丁寧オープンで焼き上げ、表面にあんずジャムを薄く塗り、フォンダンをかけました。いちじくのつぶつぶ感と、バターケーキの豊かな風味が特長の逸品です。



希望小売価格：378円 原材料：バター、卵、グラニュー糖、アーモンド、いちじく、小麦粉、酒精、レモン、アプリコット、くず粉、トレハロース、ベーキングパウダー 主原料産地：いちじく（広島県尾道向島産） 内容量：1個 最低納品単位：1ケース 賞味期限：25日 最もおいしい時期：10月～12月 保存温度帯：常温 リードタイム：5日 ケースサイズ：42×32.5×40cm 問合せ：羽熊 俊哉 TEL：0829-32-0480 E-mail：hagama@orange.ocn.ne.jp

瀬戸田レモン焼きドーナツ6個セット

卸

合資会社 オープンイン

4562365870071

瀬戸田レモンパウダーを生地に練り込んで焼き上げました。



希望小売価格：390円 原材料：小麦粉、砂糖、卵、マーガリン、植物油、脱脂粉乳、レモン、米粉、豆腐、膨張剤、乳化剤、増粘多糖類、香料、着色料（ビタミンC、ビタミンB7、カロチン、黄色4号）、酵素、（原材料の一部に小麦・卵・大豆・乳含む） 主原料産地：広島県瀬戸田 内容量：6個 賞味期限：21日 保存温度帯：常温 リードタイム：3～4日 問合せ：開内 孝之 TEL：082-220-1045 E-mail：info@sakura-donut.com

贅沢抹茶満月

卸 スーパー 百貨店 その他小売

株式会社茶の環

4973977955603

京都の茶鑑定名匠 森田治秀氏が厳選した抹茶「金天閣」をたっぷり使用したお茶屋ならではのバターケーキ。切り分けると鮮やかな緑色です。豊かなバターの香りに、さっぱりとしたほろろが抹茶が響く「茶の環」の代表作です。



希望小売価格：1,728円 原材料：砂糖、鶏卵、バター、小麦粉、水飴、蜂蜜、抹茶、牛乳 主原料産地：日本 内容量：1ホール（350g） 最低納品単位：1cs 賞味期限：20日 最もおいしい時期：冬季 保存温度帯：常温 リードタイム：4営業日 ケースサイズ：35.5×36×30cm ケース重量：10kg 問合せ：東京営業所 所長 関谷 敏夫 TEL：090-7544-3381 E-mail：tokyo@cha-no-wa.co.jp

牡蠣まるごとせんべい 袋

卸

有限会社マルイチ商店

4985803001125

広島県安芸津町の牡蠣専門業者が作る「牡蠣せんべい」。牡蠣をぜいたくにもまるごと一粒乗せて焼き上げました。生地には安芸津町の特産である「まる赤馬鈴薯」を使用しています。牡蠣の姿が分かり、牡蠣の味がしっかり感じられることをコンセプトにしたせんべいです。



希望小売価格：540円 原材料：じゃがいも（広島産）、かき（広島産）、じゃがいも澱粉、かきエキス、バター、砂糖、食塩、加工澱粉、調味料（アミノ酸等） 主原料産地：広島県安芸津町 内容量：12枚入り（6袋×2枚入り） 最低納品単位：1ケース 賞味期限：120日 保存温度帯：常温 リードタイム：5日以内 ケースサイズ：50×32×18cm ケース重量：2kg 問合せ：柏迫 一正 TEL：0846-45-0059 E-mail：k_kashiwazako@oyster-maruichi.com



かきせんべい(2枚×5袋)

卸 スーパー 百貨店

有限会社ヤスイ かき庵

4946702500188

広島産のかきを焼きチップにし、風味豊かに仕上げました。かきのおいしさとしっかりした歯応えが特長です。ピリ辛なので、ビールのおつまみにもぴったりです。



希望小売価格：410円 原材料：いか、澱粉、植物油、牡蠣、砂糖、食塩、醤油、みりん、発酵調味料、唐辛子、デキストリン、カツオエキス、酵母エキス、たん白加水分解物/加工澱粉、調味料（アミノ酸等）、甘味料（ステビア、カンゾウ）、（一部に小麦・大豆・いかを含む） 内容量：2枚×5袋 最低納品単位：1ケース 賞味期限：90日 保存温度帯：常温 リードタイム：10日 問合せ：安井 忠充 TEL：0829-54-3110 E-mail：yasui1@ononet.jp



レモンのど飴

卸 その他小売

三原農業協同組合

4908665056010

農業、化学肥料を通常の50%以下に抑えて栽培されたレモン「エコレモン」を使用しています。レモン果汁とはちみつの入った、まろやかで爽やかなレモンキャンディです。



希望小売価格：205円 原材料：砂糖、水飴、酸味料、ハチミツ、レモン果汁、カリンエキス、香料、紅花色素 主原料産地：レモン（広島県尾道市瀬戸田町産） 内容量：90g 最低納品単位：5ケース 賞味期限：1年 最もおいしい時期：通年 保存温度帯：常温 リードタイム：5日 ケースサイズ：24×38×14cm ケース重量：2.8kg 問合せ：せとだ直販センター 土井 博典 TEL：0845-27-3994 E-mail：chokuhan@jamihara.or.jp

生サブレ 広島レモン味

卸 スーパー その他小売 レジャー

株式会社銀の汐

4962407001553

サブレ生地に広島県産レモン果汁を練り込みました。



希望小売価格：129円 原材料：小麦粉、砂糖、マーガリン、チョコレート、水飴、卵、食塩、レモン果汁（広島県産）、重曹、乳化剤、酒精、増粘剤（加工デンプン）、香料、着色料（カロチノイド）、酸味料、（原材料の一部に乳成分、大豆を含む） 主原料産地：小麦粉（米国、豪州、日本） 内容量：1枚 最低納品単位：3ケース 賞味期限：120日 保存温度帯：常温 問合せ：立原 弘志 TEL：0823-74-1700 E-mail：tachiara@ginnoshio.co.jp

酒蔵通りの甘酒たると

スーパー 百貨店 その他小売

菓子工房mike

4580466200016

酒どころである広島県東広島市西条の美味しい「甘酒」を2種類使い、お猪口に立ってタルト生地の中に注ぎ入れ焼き上げた、アルコール0%のお菓子です。「米麴の甘酒」からは爽やかな甘み、「酒粕の甘酒」からは芳醇な香りを引き出しています。

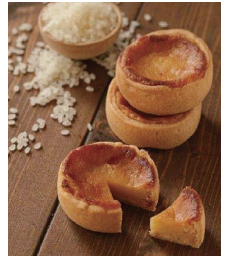

希望小売価格：260円 原材料：甘酒、バター、クリームチーズ、砂糖、小麦粉、米粉、鶏卵、日本酒、生クリーム、酒粕、塩、生姜 主原料産地：広島県東広島市西条 内容量：約45g 最低納品単位：2ケース 賞味期限：60日 保存温度帯：常温 リードタイム：3～5日 ケースサイズ：49×25×14cm ケース重量：2.6kg 問合せ：三宅 崇 TEL：082-490-4466 E-mail：mike-no-oyatu@chorus.ocn.ne.jp



れもんげ

卸 百貨店 その他小売 その他

とびしま柑橘工房株式会社

4580416230476

広島県産とびしまレモンの香りと酸味を、米粉でできたメレンゲで優しく包み、さっくりとやさしく焼き上げました。広島ならではの素材で焼き上げた一粒を口に入れると、さくとした食感のあと、あっという間に消え、口いっぱい爽やかな香りと甘酸っぱさが広がる不思議なお菓子です。



希望小売価格：378円 原材料：卵白（卵を含む）、甜菜糖、レモン（広島県産）、米粉（広島県産） 主原料産地：国産 内容量：18g 最低納品単位：1ケース 賞味期限：120日 保存温度帯：常温 リードタイム：7営業日 ケースサイズ：33×54×35.5cm ケース重量：3kg 問合せ：久保 聡 TEL：0823-87-6111 E-mail：kubo@tobishima.hiroshima.jp

レモンすこんぶ

卸 スーパー 百貨店 その他小売

株式会社山石

4979960160016

旨みの豊富な北海道函館産のまこんぶと、香り豊かな瀬戸内産レモン果皮を使用して、さわやかなレモン味のすこんぶに仕上げました。



希望小売価格：324円 原材料：昆布（北海道産）、醸造酢、乳糖、砂糖、粉末レモン果皮（国産）、酸味料、調味料（アミノ酸等）、香料、微粒酸化ケイ素 主原料産地：昆布（北海道産） 内容量：50g 最低納品単位：（10×2）入り4合わせ 賞味期限：180日 保存温度帯：常温 リードタイム：3～7日 ケースサイズ：46×28.5×46cm ケース重量：6.8kg 問合せ：山本 圭介 TEL：0848-25-3990（携帯：090-1688-4518） E-mail：info@yamaishi-kombu.com

瀬戸内レモンかりんとう

スーパー 百貨店 その他小売 その他

有限会社製菓宮本

4973764202859

あっさりとしたサクサクとした生地を、糖蜜で包んだかりんとうです。糖蜜には広島県産レモン果汁と瀬戸内産レモンピールを入れ、すっきりと爽やかな風味がひろがるように仕上げました。



希望小売価格：216円 原材料：小麦粉、グラニュー糖、鶏卵、植物油（なたね油）、でん粉、レモン、ショートニング、食塩、クロレラエキス、加工でん粉、膨張剤、調味料（アミノ酸等）、酸化防止剤（ビタミンE）、（原材料の一部に大豆、豚肉を含む） 主原料産地：小麦粉（アメリカ、ほか） 内容量：120g 最低納品単位：10ケース 賞味期限：120日 保存温度帯：常温 問合せ：宮本 宏恵 TEL：0848-23-8786 E-mail：s-miyamoto@peace.ocn.ne.jp

イカ天瀬戸内れもん味

百貨店 その他小売

まるか食品株式会社

4978376219004

サクサクにフライしたひと口サイズのイカ天に、瀬戸内産レモンの酸味をプラスして、食べ飽きないさっぱりした味付けに仕上げました。



希望小売価格：324円 原材料：小麦粉、食用油、いか、魚肉、でん粉、レモン風味シーズニング、植物性たん白、還元水あめ、食塩、砂糖、卵白、香辛料、たん白加水分解物、加工でん粉、調味料(アミノ酸等)、酸味料、甘味料(甘草、ステビア)、香辛料抽出物、香料、(原材料の一部に大豆、ごまを含む) 主原料産地：イカ(日本、南米、中国) 内容量：90g 最低納品単位：3ケース 賞味期限：120日 保存温度帯：常温 問合せ：松枝 修平 TEL：0848-48-5585 E-mail：matsueda@e-maruka.co.jp

やわらかいいか天

有限会社亀田商店

4965553119080

北海スルメの旨みと、やわらかい食感が人気のイカフライです。尾道ではお好み焼きに欠かせない味です。



希望小売価格：432円 原材料：小麦、いか、植物油、でん粉(とうもろこし)、食塩、卵白、砂糖、香辛料、ソルビトール、調味料(アミノ酸等)、甘味料(ステビア) 主原料産地：北海道 内容量：145g 賞味期限：4か月 保存温度帯：常温 リードタイム：3日 ケースサイズ：36×46×19cm ケース重量：3kg 問合せ：北村 優子 TEL：0848-22-2784 E-mail：cd272778@wd6.so-net.ne.jp

ぶちうまーいか天

有限会社亀田商店

4965553119646

「ぶちうま」とは、尾道弁で「とてもおいしい」という意味です。北海スルメの旨みを十分に生かした、やわらかいいかフライです。食べやすいスティック状になっています。



希望小売価格：432円 原材料：小麦粉、いか、植物油、でん粉(とうもろこし)、食塩、卵白、砂糖、香辛料、ソルビトール、調味料(アミノ酸等)、甘味料(ステビア)、膨張剤 主原料産地：北海道 内容量：130g 賞味期限：4か月 保存温度帯：常温 リードタイム：3日 ケースサイズ：35×49×28cm ケース重量：3.5kg 問合せ：北村 優子 TEL：0848-22-2784 E-mail：cd272778@wd6.so-net.ne.jp

因島のはっさくピール

スーパー 百貨店 その他小売 業務用 キフト

しまなみお菓子工房ぶちふーる

4573381080184

はっさく「発祥の地」、広島県因島産のはっさくを使い、因島で手作りしています。皮の独特の苦みを抜くため、皮を薄くスライスし、丁寧に少量ずつ製造しています。甘酸っぱくてほろ苦い味わいがお酒に合います。



希望小売価格：432円 原材料：はっさく(因島産)、グラニュー糖、クエン酸 主原料産地：広島県因島 内容量：50g 最低納品単位：2ケース 賞味期限：180日 最もおいしい時期：春 保存温度帯：常温 リードタイム：3営業日 ケースサイズ：32×29×10cm ケース重量：1.8kg 問合せ：原山 奈美 TEL：0845-24-0480 E-mail：hara8nami@yahoo.co.jp

がじゅり!

卸 その他小売

三原農業協同組合

4908665055068

薬、化学肥料を通常の50%以下に抑えて栽培されたレモン「エコレモン」を使用しています。レモンの果皮を砂糖漬けにしたお菓子です。食感もよく、甘すぎず、ほんのりとした酸味と苦味が病み付きになります。手にとってもベタベタせず、砂糖がパラパラと落ちません。



希望小売価格：205円 原材料：レモン(瀬戸田町産)、グラニュー糖、還元水飴、酸味料(ビタミンC) 主原料産地：レモン(広島県尾道市瀬戸田町産) 内容量：25g 最低納品単位：5ケース 賞味期限：6か月 最もおいしい時期：通年 保存温度帯：常温 リードタイム：5日 ケースサイズ：19×28×12cm ケース重量：0.8kg 問合せ：せとだ直販センター 土井 博典 TEL：0845-27-3994 E-mail：chokuhan@jamihara.or.jp

柚子ぴーる

スーパー キフト

川根柚子協同組合

4525906200201

農業不使用の川根柚子の果皮を、ぜいたくに砂糖漬けしたお菓子。肉厚な果皮が絶妙な食感を生み出し、香りや酸味が自慢の、くせになる「柚子ぴーる」です。



希望小売価格：540円 原材料：砂糖、ゆず皮、クエン酸 主原料産地：ゆず皮(安芸高田市川根産) 内容量：50g 最低納品単位：1ケース 賞味期限：2か月 保存温度帯：常温 販売エリア制限：日本 リードタイム：3営業日 問合せ：企画営業 熊高 順八 TEL：0826-58-0330 E-mail：kyz@kawaneyuzu.com

カシューナッツ醤油豆(しょうゆ味)

百貨店 その他小売 レジャー その他

五日市醤油製造株式会社

4533448005000

弊社の数十種類あるしょうゆの中から、香りと旨みの強いしょうゆを良質のカシューナッツに絡めました。袋を開けた時、香ばしいしょうゆの香りが食欲をそそります。また、カリッとした歯ごたえに加え、カシューナッツの甘みとしょうゆの旨み・塩味が絶妙です。“ひとつ食べたらもうひとつ 食べだしたらやめられないこの一袋”



希望小売価格：オープン価格 原材料：小麦粉、カシューナッツ、寒梅粉(もち米、トウモロコシ)、でんぷん、しょうゆ(大豆、小麦)、飴、オイスターソース、こく味(デキストリン、たんぱく酵素分解物、酵母エキス、食塩)、しいたけエキス、魚醤パウダー、こんぶエキスパウダー、野菜エキスパウダー/加工澱粉 主原料産地：カシューナッツ(ベトナム)、しょうゆ(広島県) 内容量：128g 最低納品単位：1ケース 賞味期限：4か月 最もおいしい時期：秋～春 保存温度帯：常温 問合せ：免出 満雄 TEL：082-921-0050 E-mail：marugoshoyu@gmail.com

カクテル豆

有限会社亀田商店

4580104292526

甘い生姜豆、ピリッと辛い柿の種、サクサクのフライ豆、カレー豆やわさび豆など、人気の豆菓子をミックスしました。



希望小売価格：310円 原材料：そら豆、落花生、澱粉、小麦粉、寒梅粉、砂糖、醤油(大豆を含む)、水飴、ごま、えび、植物油、食塩、のり、調味料(アミノ酸等)、膨張剤、カレー粉、ゼラチン、一味、着色料(黄4、黄5、青1) 内容量：180g 賞味期限：90日 保存温度帯：常温 リードタイム：3日 ケースサイズ：31×41×19cm ケース重量：5.5kg 問合せ：北村 優子 TEL：0848-22-2784 E-mail：cd272778@wd6.so-net.ne.jp

桜南 ひやしあめ

卸

桜南食品株式会社

4970468014115

高知県産生生姜を、調合直前にその日に必要な量だけすり潰し、压榨、搾汁したものを使用しています。とろとろに加熱した麦芽あめとブレンドした清涼飲料です。懐かしい味わいで、疲れた時や夏バテ気味の時に飲むと力が湧いてきます。ワンカップには3種類の絵図柄(風景、花柄など)が印刷されており、1ケースに3種類のアソートとなっています。



希望小売価格:162円 原材料:砂糖、麦芽飴、生姜、香料、カラメル色素、増粘剤(グァーガム)、重曹 主原料産地:砂糖(オーストラリア、ほか) 内容量:180ml 最低納品単位:2ケース/日 賞味期限:365日 最もおいしい時期:5月~9月 保存温度帯:常温 販売エリア制限:関西、関東希望 リードタイム:中2日 ケースサイズ:36×42×12cm ケース重量:10.8kg 問合せ:尾野 光幸 TEL:0848-64-6611 E-mail:yasuken.ty@nifty.com

瀬戸内産 レモン果汁入りひやしあめ

卸

桜南食品株式会社

4970468015181

瀬戸内産のレモン果汁を配合した、清涼飲料水の「ひやしあめ」。麦芽飴の甘さの中にレモンの酸味と生姜の辛味を喉で感じるように仕上げました。シナモン風味がアクセントとなっており、飲み口もすっきり。ワンカップには絵図柄(風景、花柄など)が印刷されており、1ケースあたり3種類の絵柄のアソートとなっています。



希望小売価格:162円 原材料:砂糖、麦芽あめ、レモン果汁、生姜、シナモン 主原料産地:砂糖(オーストラリア、ほか) 内容量:180ml 最低納品単位:2ケース/日 賞味期限:365日 最もおいしい時期:5月~9月 保存温度帯:常温 販売エリア制限:関西、関東希望 リードタイム:中2日 ケースサイズ:36×42×12cm ケース重量:10.8kg 問合せ:尾野 光幸 TEL:0848-64-6611 E-mail:yasuken.ty@nifty.com

冷凍お好み焼「お好み村」小ぶりサイズ250g×2枚入り

外食 中食 卸 スーパー 百貨店 ギフト

サンフーズ株式会社

4901694120028

冷凍タイプのお好み焼です。全ての工程を職人がじっくり時間をかけ、丁寧に1枚1枚手焼きで仕上げました。本場仕込みの味わいを、ご家庭の電子レンジやフライパン等の加熱で簡単便利にお召し上がりいただけます。



希望小売価格:1,170円 原材料:お好み焼中華そば入、野菜(キャベツ、もやし)、中華そば(小麦粉、植物油、グルテン)、鶏卵、豚肉、小麦粉、いか天入り天粕(小麦粉・植物油脂[なたね油(遺伝子組換え不分別)、コーン油(遺伝子組換え不分別)、米油・食塩・コンスターチ(遺伝子組換えでない)・いか・卵白・香辛料)、お好みソース[野菜・果実(トマト、りんご、たまねぎ、にんにく)、砂糖類(砂糖、ぶどう糖)、醸造酢、たんぱく加水分解物、食塩、コンスターチ(遺伝子組換えでない)、香辛料)、ほか 主原料産地:広島県広島市 内容量:250g×2枚入り 賞味期限:冷凍180日 保存温度帯:冷凍 問合せ:営業部黒瀬 司 TEL:082-250-2511 E-mail:info@sunfoods.net



広島名物お好み焼き麗ちゃん 肉玉そばイカ天入り

卸 百貨店 その他 業務用 ギフト

株式会社麗ちゃん

589985931012

生麺を1枚ずつ蒸し、1人が最後まで手焼きで仕上げられています。広島駅ビル本店と同じ焼き方で、こだわりの材料を使用。麺は高品質な小麦粉を使用したコシのあるオリジナル生麺、鶏卵は広島県向原農園産、国産豚肉を使用し、水は工場配管元に浄化設備を埋設し、おいしい水を常時使用できるようにしております。



希望小売価格:1,080円 原材料:中華麺、キャベツ、鶏卵、豚肉、小麦粉、いか入り天かす、ケチャップ(トマト、砂糖、玉葱、その他)、調整ラード(豚脂、精製パーム油)、かつお粉末(かつおのふし、まぐろのふし)、みりん(水飴、もち米、醸造アルコール、米)、植物油、食塩、胡椒、昆布粉(昆布、醸造酢)、カレー粉、濃粉、かんすい、ほか 主原料産地:キャベツ(国内産)、豚肉(国内産)、鶏卵(広島県内産) 内容量:430g 最低納品単位:1ケース 賞味期限:180日 保存温度帯:冷凍 問合せ:小田 等 TEL:082-841-0141 E-mail:re-0530141@helen.ocn.ne.jp

みっちゃん総本店 広島流お好み焼 そば肉玉子入り

卸 その他

有限会社エムズ

4582300980016

昭和25年創業という歴史と味。衛生管理の行き届いた工場です。1枚1枚手焼きで作り、瞬間冷凍しているお好み焼です。



希望小売価格:951円 原材料:お好み焼:キャベツ、中華麺(かんすい)、卵、豚肉、小麦粉、いか入り天かす(小麦粉、植物油、いか粉、その他、調味料(アミノ酸等))、魚粉(さばのふし、かつおのふし、いわしの煮干し)、焼き油(白紋油、豚脂)、食塩、砂糖(原材料の一部として、卵、小麦、えび、さば、いか、大豆、豚肉を含む) / 濃厚ソース:糖類(砂糖、ぶどう糖果糖液糖)、野菜・果実(トマト、にんにく、りんご)、中濃ソース、醸造酢、アミノ酸液、食塩、醤油、酒精、オキスターエキス、蛋白加水分解物、かつおエキス、酵母エキス、ほか 主原料産地:キャベツ(日本)、中華麺(日本)、卵(日本) 内容量:お好み焼400g、ソース60g、青のり0.15g 最低納品単位:1ケース 賞味期限:365日 最もおいしい時期:通年 保存温度帯:冷凍 問合せ:丸本 一彦 TEL:082-208-1968 E-mail:k_marumoto@media-spice.jp



肉玉そばイカ天入り

百貨店 ギフト

有限会社ファミリー川尻

4573382810018

地元広島で愛され続けるお好み焼きを、1枚1枚手焼きし、-40度の瞬間冷凍機で凍結した商品です。



希望小売価格:980円 原材料:お好み焼:中華麺、キャベツ、卵、豚肉、魚粉、さばのふし、さばの煮干し、むろあじのふし、いわしの煮干し、小麦粉、鶏のガラ、バター、塩、玉ねぎ、こしょう、みりん、なたね油(遺伝子組換え不分別)、コーン油、米油、コンスターチ(遺伝子組換えでない)、いか、卵白、香辛料、調味料(アミノ酸等)、青のり、ソース(糖類(砂糖、ぶどう糖果糖液糖))、野菜・果実(トマト、たまねぎ、りんご、デーツ、その他)、醸造酢、醤油、アミノ酸液、食塩、でんぷん、酒精、蛋白加水分解物、香辛料、オキスターエキス、酵母エキス、増粘剤(加工でんぷん、増粘多糖類)、調味料(アミノ酸等)、カラメル色素、甘味料(ステビア、甘草)、(原材料の一部に小麦、大豆、豚肉、もも、りんごを含む) 主原料産地:島根県、ほか 内容量:500g 最低納品単位:1ケース 賞味期限:45日 保存温度帯:冷凍 問合せ:川尻 勉 TEL:082-924-0808 E-mail:info@t-okonomiyaki.net



Web Site & Free Paper

広島県の食品・生活雑貨特集号

バイヤーズガイド

バイヤーズ・ガイド 広島県特集号
2017年1月発行

●監修
広島県商工労働局ひろしまブランド推進課
広島県広島市中区基町10-52
TEL:082-513-3441 FAX:082-223-2135

●編集・発行
株式会社バイヤーズ・ガイド
東京都千代田区一番町22-3アデックス一番町 5階

●編集発行人
永瀬 正彦

●編集・原稿作成
長尾 愛里

●デザイン
中山 庸子

●組版
株式会社シーティーイー

●本誌に関するお問い合わせ
バイヤーズ・ガイド編集事務局
TEL:03-6256-9494
e-mail:info@buyersguide.jp

社名 50 音順 INDEX

●あ

あじば農園	12
株式会社阿藻珍味	11
有限会社石野水産	4
五日市醤油製造株式会社	15
イトク食品株式会社	7
株式会社上野屋本舗	10
株式会社上万糧食製粉所	12
株式会社ウオヒサ	4
株式会社 A&C	5
有限会社江草商店	6
有限会社エムズ	16
有限会社オイスターマンズフーズ	8
桜南食品株式会社	16
合同会社大竹特産ゆめ倶楽部	8
株式会社オオニン	3
合資会社 オープンイン	13
オクヒロ食品株式会社	9

●か

菓子工房 mike	14
金光味噌株式会社	7
蒲刈物産株式会社	9
有限会社亀田商店	15
川根柚子協同組合	15
株式会社銀の汐	14
クニヒロ株式会社	8
有限会社児玉醤油	10

●さ

サンフーズ株式会社	16
有限会社 seeds	8
敷名営農有限会社	9
株式会社島ごころ	13
しまなみお菓子工房ぶちふる	15
新庄みそ株式会社	11
有限会社製菓宮本	14
世良水産	6
一般社団法人 世羅町観光協会	9

●た

大黒屋食品株式会社	3・4
株式会社茶の環	13
有限会社珍味処なかむら	4
つなみ和の里生産組合	3

株式会社出来商店	8
寺岡有機醸造株式会社	8
とびしま柑橘工房株式会社	10・14
株式会社虎屋本舗	12

●な

有限会社なか川	11
有限会社中屋本舗	12
株式会社なだや	4

●は

梅月堂	13
Honey Honey Honey.	9
有限会社ハングマーサン	13
株式会社広島かきドットコム	5
広島県漁業協同組合連合会	4・10
広島市農業協同組合	6
広島ゆたか農業協同組合	9
有限会社ファミリー川尻	16
株式会社ブオーノプラス	7
株式会社北洋本多フーズ	11

●ま

株式会社前田屋	7
株式会社ますやみそ	7・12
有限会社マリンスター	6
有限会社マルイチ商店	6・14
まるか食品株式会社	15
株式会社まるじょう	12
万汐農園	9
有限会社みしまや	13
三原農業協同組合	3・9・10・14・15
株式会社三次 eco 農工	12
株式会社モーツアルト	13

●や

有限会社ヤスイ かき庵	5・14
株式会社山石	14
株式会社やま磯	7
ヤマト食品株式会社	6
ヤマトフーズ株式会社	8・10
株式会社山豊	6・7
社会福祉法人 優輝福祉会	10
よしの味噌株式会社	11

●ら

株式会社麗ちゃん	16
----------	----

広島ブランドショップTAU

